LE MONDE D’APRÈS

Épisode #4

C'EST ENCORE LOIN ?

NON! ON TOURNERA PLUTÔT VOUSSOIR, NON, PLUTÔT TÊTE!

BAH TECHNIQUEMENT, ON PEUT ÊTRE PLUTÔT, OU LÉGÈREMENT PLUTÔT QUE TU N'AIT PEUT-ÊTRE PLUTÔT.

DÉBARDE, ON ARRIVE !

À LA BASE, C'ÉTAIT LE LOCAL DE LA BANDE À CHANCE-NATAN, MAIS ILS ONT BOUGÉ EN JUIN.

SKILL DÉBLOQUÉ !

ET C'EST À NOUS ?

ÇA NOUS ÉVITERA DE SUIVRE LES INDICIEUX QUI SE SONT AMÉLIORÉS DEPUIS LA DÉFAITE. ET NOTRE ÂGE NOUS VOUS PLAÎT !

OUAIS, ON VA POUVOIR FAIRE DES RÉSERVES CHOISIES ICI !

SKILL DÉBLOQUÉ !

?

OK, ALORS PENDANT QUE VOUS VOUS ÉMOUVEZ À JOANNES DE DOMBRE TÂCHE AVEC SUN LÉVIGNOLLE DE LA MAIRIE, VOUS VOUS MAINTENANT QU'ON À RENCONTRÉ NOS PUBLICS.

OYUNGAA !! L'ÉTÉ, TABLEAU ?

LONG !

CE QUE JE VOUS PROPOSE, C'EST DE FAIRE DES ENCHÈRES SUR DES ACTIONS DE LA BANDE À CHANCE-NATAN, ET APRÈS ON EN PARLE ENSEMBLE !

ET TOI, TURGUT DUEL, TU ÉCOUTE ?

ALORS MOI, VÉRÉ, JE VAIS ÊTRE LA COORDINATION GÉNÉRALE ET LA LOGISTIQUE.

HEIN ?

BEN OUAIS, TU VAS ÊTRE DANS ON LOUE, MOI, JE SUIS PLUS LA PUBLICITÉ, QUOI. TU VOIS ?

EH BEN LÀ, PAREIL !

APRÈS, LES ÉCOUTES NE BOUGENT PAS PENSER, ÊTRE ÉCOUTÉ, NE DONNÉE DES COUPS DE MAIN EN PLUS DES ÉCOUTES CONVENTIONNELLES ?

OUAIS, POUR TOUT CE QUI EST ÉCOUTES, ON VA PLUTÔT DEMANDER À ZAMBRO, ALICE ANTOINE, PAR EXEMPLE.

OUAIS, TOUT CE QUI EST ÉCOUTES, ON VA PLUTÔT DEMANDER À ZAMBRO, ALICE ANTOINE, PAR EXEMPLE.

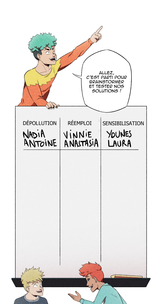

DÉPOLLUTION
NADIA ANTOINE

- Prise de contact avec des organisations environnementales par e-mail et par téléphone

- Négociation d'événements de dépollution avec les organisations clientes

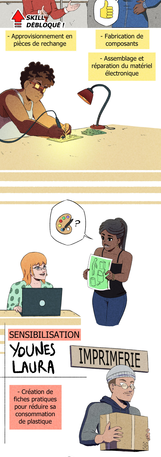

RÉEMPLOI
VINNIE ANASTASIA

- Gestion de la chaîne d'approvisionnement en matériel électronique défectueux

- Approvisionnement en pièces de rechange

- Fabrication de composants

- Assemblage et réparation du matériel électronique

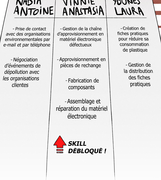

SENSIBILISATION
YOUNES LAURA

- Création de fiches pratiques pour réduire sa consommation de plastique

- Gestion de la distribution des fiches pratiques

DÉPOLLUTION NADIA ANTOINE	RÉEMPLOI VINNIE ANASTASIA	SENSIBILISATION YOUNES LAURA
- Prise de contact avec des organisations environnementales par e-mail et par téléphone - Négociation d'événements de dépollution avec les organisations clientes	- Gestion de la chaîne d'approvisionnement en matériel électronique défectueux - Approvisionnement en pièces de rechange - Fabrication de composants - Assemblage et réparation du matériel électronique	- Création de fiches pratiques pour réduire sa consommation de plastique - Gestion de la distribution des fiches pratiques

SKILL DÉBLOQUÉ !

AH C'EST CLAIR QUE ÇA N'EXISTE PAS DE TOUT VOUS AVEZ BIEN DUR ?

MAIS TOUTES LES COMMANDES QUE NOUS AVONS RÉALISÉES NOUS ÉTAIENT DÉJÀ DEMANDÉES COMMANDES !

NOOOON, DÉBILE !!

OUAIS ! BON, CE N'EST PAS GRAVE, ON EST LA PLUPART DES COMMANDÉES VIENNENT DE CHEZ VOUS ! NATURE, DÈS LORS ON PEUT PRÉTENDRE À QUELQUE CHOSE !

TIENS, TON POTAGE D'ANNULLÉ ÉVALUÉ... ÉCOTALIER ?

AH OUI ALORS, C'EST JUSTE ÉCOLOGIQUE... PLANTE QUOI, FAUT QU'ON PRÉPARE À MANGER UN NOËL

ET D'AILLEURS, À DE RARES EXCEPTIONS, TOUT PORT ÉCOUTES ÇA !

...

MAIS NON, NON NON EST BIEN MIEUX !
MAIS C'EST NUL, ÇA VEUT RIEN DIRE !
BEUH, ON POURRAIT SELF-STRE
ATTENDS, ON NE SA PÀ JAMAIS
MAIS POURQUOI PAS ?!
PERSONNE NE M'ÉCOUTE !
MOI, JE VEUX QUE TOUS PLUIS ...

HÉHÉ ...

ON CROIT QUE VOUS ÊTES ÉATTENT LÀ, HÉH ? PARCE QUE VOUS DU TOUT ?

ILS FONT JUSTE FAUX À UN ÉCHELON DE LA SOUVERAINETÉ !

ET SI CELA VOUS INTÉRESSE, JE VOUS EXPLIQUERAI À QUOI ÇA RESSEMBLE DÉCIDÉMENT !

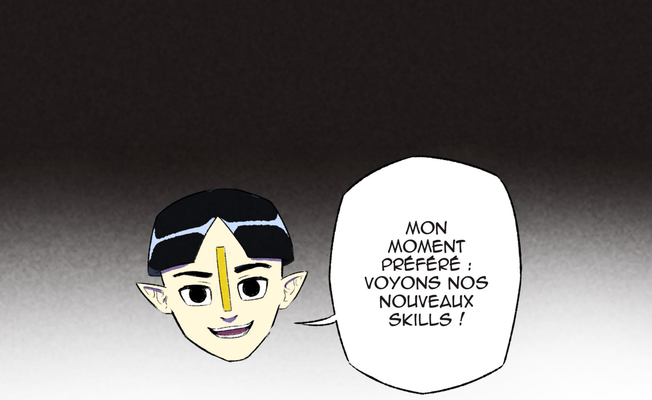

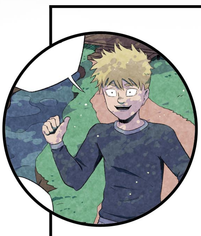

BMC : RÉSEAUX ET CANAUX DE DISTRIBUTION

RESSOURCES CLÉS

CE : ASSEMBLER DES RESSOURCES

PRENDRE L'INITIATIVE

PLANIFIER ET GÉRER

BMC : BUSINESS MODEL CANVAS
CE : COMPÉTENCE ENTREPRENEURIALE

Wallonie Entreprendre

UNIVERSITÉ DE NAMUR
CeDES

FSE
UNION EUROPÉENNE
Wallonie
LE FONDS SOCIAL EUROPÉEN ET LA WALLONIE INVESTISSENT DANS VOTRE AVENIR

DIDACTIQUE DE L'ENTREPRENEURIAT :
JULIE SOLBREUX

ÉDITEUR RESPONSABLE :
JP DI BARTOLOMEO

WEBTOON FACTORY

SCÉNARIO : ANTOINE PIERS
DESSIN : THOMAS CHARMONT