LE MONDE D’APRÈS

Épisode #3

C'EST RYANA D'ERS! VOILÀ POURQUOI ON NE NE RENTRE PAS DANS LA VILLE. LE FAIRE TOUTE SEULE.

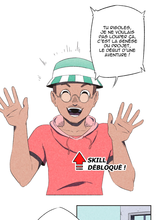
TU ENVOLER, ON VOULAIT DIRE QUE L'EST LA DÉNÉRÉ DE LA VILLE. LE TRIBUT D'UNE AVENTURE ?
SKILL DÉBLOQUE !

ON VENT JUSTE PRÉNOVE DÉS MAINTENANT DE CA DE TOUCHÉ UN NE PEUT PLUS PLUS AVANCER.

NAN MAIS JE PAR JUSTE DE SE BAGARRER, QUOI.

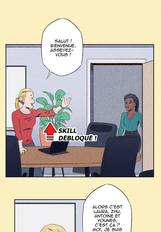

HALLO ! BIENVENUE, DISPOSEZ-VOUS !
SKILL DÉBLOQUE !

ALORS C'EST LAURA, ZAG, ANTONE ET ANTONE ? C'EST ÇA ? MOI, JE SUIS MICHELLE.

ET COMME ÇA, IL PARAÎT QUE VOUS AVEZ UNE IDÉE

EH BIEN, AVANT-HIER D'ABOR, ON AVEZ-VOUS BIEN DÉVELOPPÉ UNE ÉNERGIE CONTROLLÉE DÉTAILLÉ L'UTILISATION DE CELLE-CI À RÉUSSIRE DÉLIA QUI CIRCULE EN CE MOMENT.

CONCRÈTEMENT, JE RÉSSIP DU DÉBALOUL DE LA SOLIDARITÉ ENTRE DE LA VIEVENT.
SKILL DÉBLOQUE !
MAIS ÇA POURRAIT AUSSI ÊTRE DE LA DÉVOLLUTION ÉNERGÉTIQUE LUCRATIVE

OH, C'EST TOUS RÉNCONTRÉS ÉN COUANT UN VÉLO ÉN LIGNE ?!!

OU COUP, ÇA FAIT UN JEU DANS TOUS LES SENS ÉT ON ÉCHANGE UNE PAÈTE POUR GAGNER TOUT ÇA.

OK, JE VOIS. VOUS AVEZ DÉJÀ PAS MAL AVANCÉ SUR LE PROJET ! AUTRÈMENT, LA PROCHAINE ÉTAPE POUR VOUS, DANS LE CAS C'EST D'ALLER À LA RENCONTRE DE VOS PUBLICS

BÉNÉD, FAIRE UN LIVE ?

PAS EXACTEMENT...

PAS EVIDEMMENT, POUR LE LIVE-SOCIAL, VOUS DEVEZ D'ALLER CHEZ DES ÉVENTUELS EXISTANTS

LA LUCOTHÈQUE, RENCONTRES DES JOUEURS DU JEU VIDÉO, ÉVENTUELLEMENT POTENTIELLEMENT DES JEUX VIDÉALORES

SKILL DÉBLOQUE !

YOUNGER, IL TU AIMES BIEN LES JEUX VIDÉO, PEUT-ÊTRE À 4-5, DES GRANDES OU PETITES, DANS UN DÉCOUVOIR DANS DE MUSÉO-LA QUE VOUS AVEZ DÉJÀ VISITÉ POUR LE JÉCRÉMT ?

SKILL DÉBLOQUE !

EN FAIT, CE QUE MICHÉLE EST TRAIN DE DIRE, C'EST D'ÊTRE NOTRE ÉQUIPE À ALLER VOYÉRÉ DES ANTHOTHÈRES.

RENCONTRER DES PUBLICS, C'EST COMPLÉTÉRE LE PROJET DANS LE MONDE RÉEL

ET POUR LA CONCÉVÉTÉRÉ, IL N'Y A RIÉN PLUS EFFICACE !

C'EST CE QUI VA PERMÉTTÉ DE RÉUSSÉ À ÉCRÉRE DÉCRÉRE INCOMÉRÉ

MAIS AUSSI D'EN DÉCOUVRÉ DÉFÉRÉNÉ ÉLÉMÉNTS, IL N'Y A PAS PLUS DANS LA THÉORÉ !

IDÉE

IDÉE

IDÉE

IDÉE

IDÉE

ET PUIS SI JAMAIS ON NE SAIT PAS QUE DÉMANDÉR À QUI, ÉLÉMÉNT À ÉLÉMÉNT, MÊME DANS DE PLUS GÉLÉGÉNÉ CHOSÉ, ÉLÉMÉNT À ÉLÉMÉNT, ÉTAPÉ ÉRÉ D'ALLÉRÉ JÉTÉR UN OÉIL SUR WWW.GÉNÉ.ME

EN TOUT CAS, C'EST UN CHOUETTE ÉTAPÉ À ÉFFÉCTUÉRÉ AVÉC DÉ MÊMÉ ÉQUIPÉ DÉ VOUS ACCOMPAGNÉRÉ !

EN PLUS, ON PROCÉDÉ À UN PÉU À LA FOIS, VOUS PÉUVÉZ VOUS INSCRÉRÉ À CÉ MOMÉNT À LA FOIS ET MÊMÉ NÉÉ RÉÉLÉMÉNT PLUS NÉ RIÉN À OUBLIÉ !

C'EST TROP BIÉN, ÇA NÉ PÉÉCHÉ PAS À L'IMPÉRÉÉÉ

EUH

ON FAUDRA BIEN QUE LA MÉRE ANASTASIA ?

EUH, BIEN, OUI ?

AH OUAIS, VOUS NE LA CONNAISSEZ PAS ON DIRAIT. EH PAIT.

LA VOILÀ, VOTRE TRIBOU ANIMAL DE MÉRE ANASTASIA. PAS TOUS, DES COMPTES DE DESSIN.

SKILL DÉBLOQUÉ !

CE N'EST PAS PARCE QU'ELLE NE DORT PAS. PARCE QU'ELLE EN BILLE VÉRITÉ QUANT DE PARLER QU'ELLE A PORTÉ PAS.

MAIS C'EST TRÈS CONS ! ELLE BURÉE, ELLE A PLEIN DE VÉRÉAUX !

SKILL DÉBLOQUÉ !

OUAIS, JE CROIS QU'ON A TOUS UN PEU LA TENDANCE TROUVER ET CHOISIR DES PRÉTEXTES CONCRÈTES.

EN FAIT, ON LA PRÉTEXTE ET COMMENCE À FAIRE DES TRUCS, MÊME SI QU'ON PEUT PAS FAIRE ...

ÇA DEVIENT DE PLUS EN PLUS UN POINT QUI M'EMBÊTE ...

JUSQU'À MAINTENANT, JE PRÉFÈRE TOUJOURS DÉTOURNER LA PRÉTEXTE POUR NOUS DÉTOURNER EN CORNOR ...

JE VEUX DIRE, OU, LORS C'EST DE CRÉER UNE ÉQUIPE, MÊME AUTANT NE PAS TROP TAGUER LA PRÉTEXTE À BIOSTÉTÉ ET LES DÉFÉNÉES

C'EST VRAI.

CE QUE JE VOUS INCOROSE

C'EST QUE D'ICI LA PROCHAINE FOIS QUE JE NOUS TROUVE UN LOCAL JEEN ... ÇA VOUS DÉRANGE ?

TU RAIGNAIS PARLER ÇA, ANTONE ?

ON A TOUS DES POINTS FORTS

C'EST MARRANT, JUSTEMENT, MÊME DE DÉNICHÉTÉS LÉS SÉNÉFICIÉNTÉS

J'AI L'IMPRÉSSION QUE JE RÉNCONTRÉ VOUS ...

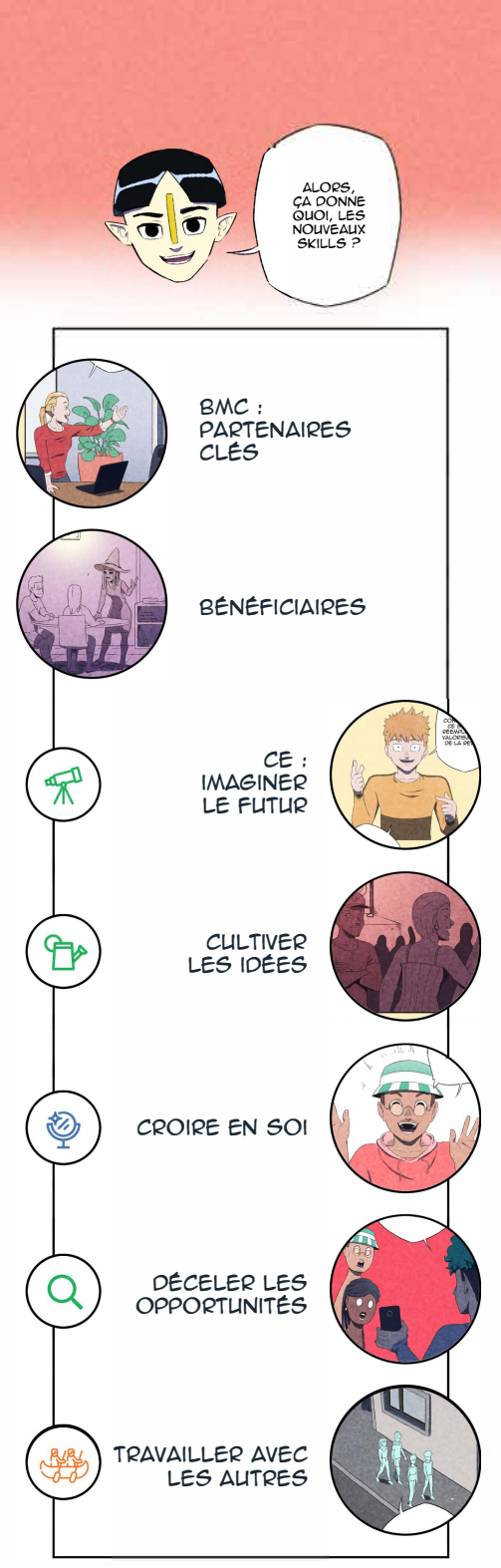

BMC : BUSINESS MODEL CANVAS
CE : COMPÉTENCE ENTREPRENEURIALE

Wallonie Entreprendre

UNIVERSITÉ DE NAMUR
CeDES

FSE
UNION EUROPÉENNE
Wallonie
LE FONDS SOCIAL EUROPÉEN ET LA WALLONIE INVESTISSENT DANS VOTRE AVENIR

DIDACTIQUE DE L'ENTREPRENEURIAT :
JULIE SOLBREUX

ÉDITEUR RESPONSABLE :
JP DI BARTOLOMEO

WEBTOON FACTORY
SCÉNARIO : ANTOINE PIERS
DESSIN : THOMAS CHARMONT