LE MONDE D’APRÈS

Épisode #2

LA DERNIÈRE FOIS QUE NOUS LES AVONS VUS, ILS ÉTAIENT À LA RECHERCHE DU CRISTAL CONTENANT POUVOIR LA PIERRE PHÉNIX.

ILS MAINTENANT DÉJÀ ÉTÉ À LA RECHERCHE DES INTÉRÊTS COMMUNS. MAIS ÉTAIENT-ILS ÉTÉ ÉTAIENT PAS RÉVÉLÉ COMPLÈTE ?

EN FAIT, MAIS LE SUIVIS ILS ÉTAIENT EN ÉTAT DE CONSTATER QUELQUE CHOSE DÉJÀ PROFESSIONNELLE

OT COMME DIT LA PAGE PRÉCÉDENTE, MAIS CHAQUE LES FAITS

ON NE CROIT PAS QU'ILS COGNENT LA TÊTE À CE MOMENT.

SKILL DÉBLOQUÉ !

NON MAIS C'EST VRAI, ÉLECTRONIQUE C'EST QUOI, Y A TOUT DE PLASTIQUE ET DE MÉTAL ET PAS AVANT DE BÉNÉFICIER POUR LE RECYCLAGE ?

MAIS DE NOUS PAS LES MÉTHODES ÉLECTRONIQUE EN PLUS ?

IL Y A POSSIBLEMENT QUELQUE CHOSE À AVOIR UN IMPACT POSITIF, QUOI ?

SKILL DÉBLOQUÉ !

IL FAUT QUITÉ ÉTÉ ÉTÉ ÉTÉ TOUS À OPÉR ACTIONS ÉLECTRONIQUE DE NOTRE CÔTÉ ET QUITÉ RÉ ÉTÉ ÉTÉ ÉTÉ ÉTÉ PARLÉE

LES AVENTURIERS-ENTREPRENEURS

ENFIN, TU CONNAIS MOI DÉJÀ, IL EST FORT POUR DÉRANGÉRÉ DÉR ÉTÉ ÉTÉ ÉTÉ QUE CA FAIT UN PEU DANS TOUS LES RÊVE...

MAIS AU FAIT, ÉTÉ ÉTÉ ÉTÉ ÉTÉ

LES AVENTURIERS-ENTREPRENEURS

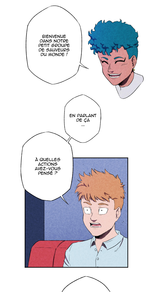

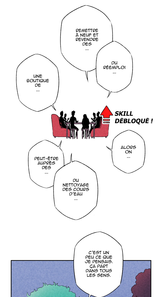

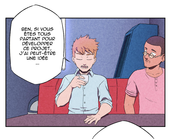
BIEN, SI VOUS ÊTES PRÊTS, PARTANT POUR DÉVELOPPER UN PROJET ! J'AI PEUT-ÊTRE UNE IDÉE ...

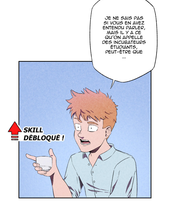
JE NE SAIS PAS SI VOUS EN AVEZ ENTENDU PARLER, MAIS IL Y A DE DU UN ÉVÈNEMENT ENTREPRENEURIAL ÉTUDIANTS, PEUT-ÊTRE QUE
SKILL DÉBLOQUE !

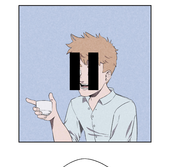
!!

JE NE PRÉVOIS UNE PETITE PAUSE DANS LE RÉCIT, PARCE QU'ENTRE NOUS, CE SERA TOUT INTÉRESSANT
(C'EST MOI, C'EST BÔNUS.)
!!
(RE-BONJOUR.)

LES INCUBATEURS, DE SORT DES STRUCTURES ACCOMPAGNANT DE CONCRÈTEMENT DES PROJETS ENTREPRENEURIAUX.
IL Y EN A PLUSIEURS DANS LA RÉGION CENTRE-VAL DE LOIRE EVIDEMMENT ?
Incubator
VentureLab
yump
SoucoopLab
LinKube

SI VOUS AVEZ UNE IDÉE OU UNE ÉVIDENCE, VOUS VOULEZ LAISSER VOIR, PARCE QUE IN QUELQUE-UN PEUT ÊTRE INTÉRESSÉ PAR TRANSPARENCE, C'EST BUX !

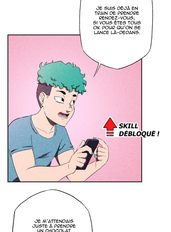
C'EST PLUTÔT INTÉRESSANT ÇA, PEUT-ÊTRE QU'ON PEUT ÊTRE QU'ON EN PARLE ? EN PARLE ?

JE PLUS DÉJÀ EN PARLANT, JE VOUS RENDRE-VOUS, SI VOUS ÊTES TOUS UN PEU SUR DE LANCE LA-DESSUS.
SKILL DÉBLOQUE !

JE M'ATTENDAIS JUSTE À PRÉVOIR UN CHOCOLAT CHAUD, PLUTÔT, MAIS JE NE PUIS PAS CONTRE-DÉCLARER DANS UN PROJET ENTREPRENEURIAL EN PLEIN-AIR !

HA HA
HA
HA HA
HAHA
HA
HA
HA

LES AVENTURIERS-ENTREPRENEURS
RÉUNIS

LA PARTIE COMMENCE !

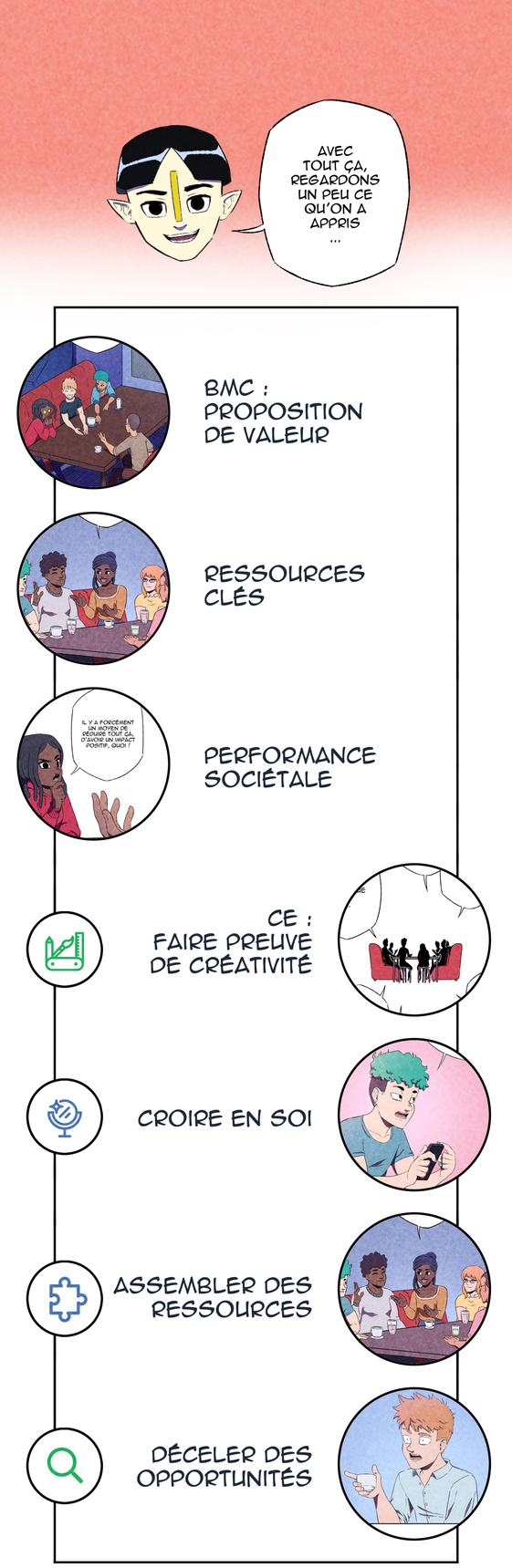

BMC : BUSINESS MODEL CANVAS
CE : COMPÉTENCE ENTREPRENEURIALE

Wallonie Entreprendre

UNIVERSITÉ DE NAMUR
CeDES

FSE
UNION EUROPEENNE
Wallonie
LE FONDS SOCIAL EUROPÉEN ET LA WALLONIE INVESTISSENT DANS VOTRE AVENIR

DIDACTIQUE DE L'ENTREPRENEURIAT :
JULIE SOLBREUX

ÉDITEUR RESPONSABLE :
JP DI BARTOLOMEO

WEBTOON FACTORY

SCÉNARIO : ANTOINE PIERS
DESSIN : THOMAS CHARMONT