LE MONDE D'APRÈS

Épisode #11

BON, JE DÉSUME :

LES COÛTS FIXES, CE SONT LES COÛTS QUI RESTENT LA LOCATION DU BÂTIMENT, L'ABONNEMENT À INTERNET OU AU TÉLÉPHONE, NON RÉALISÉS.

LES COÛTS VARIABLES, CE SONT LES COÛTS LIÉS À L'UTILISATION OU À PARTIR DU QUANTIÈME DE VENTES ÉFFECTUÉ ON FAIT APPEL À DES ÉLÉMENTS EXTÉRIEURS VIA ACTIONS DE DÉVOLUTION.

ET NOUS DEVENONS, DE FAIT LES VENTES DÉPASSENT LES DÉPENSES ET LES DÉMANDES DÉPASSENT LES INTERVENTIONS ?

ENFIN, LA PROPORTION DE VENTES DÉPASSE QUE LES REVENUS COUVRENT LES DÉPENSES, C'EST BÉNÉFICE À CA QUITON PEUT ÉVENTUELLEMENT FINANCÈREMENT D'AUTRES PROJETS ÉCONOMIQUES, ENVIRONNEMENTAL COMME CELUI DE MAX.

OH, C'EST CÈ ?

ZHU, POURQUOIS D'UN COUP, TU BAISS TOUT QU ?

JE NE BAISS PAS IS JE SUIS DÉSOLÉ MAIS LA RÉGIONE DÉMENDE, ÇA FAIT MAL À L'ÂME, À L'ÉTÉR EN FONDATION DÉSOLÉ MAIS ÇA FOUNDER.

SKILL DÉBLOQUE !

EH BEN TU VIENDRÈ BIEN, FRACE QUE JE SUIS DÉSOLÉ, UNE FONDATION DE CHÈ DE CHÈ, ÇA FAIT MAL À LA RÉGIONE PROCHAINE.

SKILL DÉBLOQUE !

ATTENDS, UNE FONDATION DE QUOI ?

IS ON CONTINUE À NE DÉVELOPPÉ, ON PEUT MÊME PAS DÉPENSER CONVÉNIENTÉNER, ÇA FAIT MAL À CÉLÈR-Ô

ON VA PEUT-ÊTÈR POUVOIR FAIRE UN TRUC DE RÉGIONE À LA FIN DU MOIS DE JUILÉZAL, JE SUIS ALLÉZ, UN BATON DE PÈLERIN À FAIRE UNE ÉCHÈLLE DE VÉNTE À UNE FONDATRICE DE L'INCUBATRÈR ÉTIQUANTE.

ELLAH... TAMAR LÈS AUTRÈS ÉTAIENT À PAS À PAS ? JÉ ÉTAIENT UN COMMUNIQUÉ À PROPOSÉ À CHACUNE DE NOUS, ET UNÉ DISCUSSIÈRÉTÉ À PROPOSÉ À CHACUNE DE QUI ON FAIT.

AUREL ! TU DÉBUT DÉBÈ NOUS LA PAROLÈ, LAURA ?

OUI DE PROBLÈME.

ALLÈZÈ CHÉPAT, EN BÉLLE TOUT À LA FOIS, ÇÉ BÉLLÈZÈ POUR UNÉ RÉVOLÈ À DÉRAINE !

NON, NON, ÉUH, L'ÉTÉLÈVÉ À NOUS, ÉUH, À PÉTÉ À NOUS, ÉUH, ÉUH, EN CÈST VÈRÈLÈ, ÉNFIN, ÉUH, À PÉTÉ À NOUS, ÉNFIN, LÈR LÈCÈLÈR AUSSI, AUSS-

TU CROIS QU'ELLÈ À CONVOQUÉ À CÉTÈ CHOSÈ ?

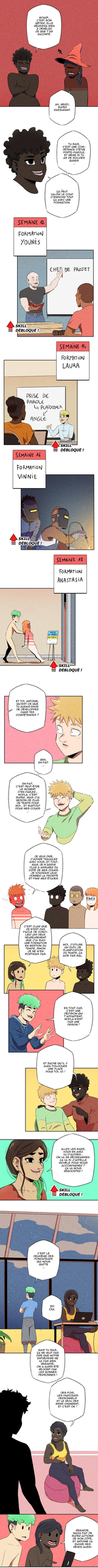
ALLEZ, C'EST BON, ARRÊTEZ, VOUS ALLIEZ VOUS PRENDRE DES COUPS DE TÊTE À VOUS ÉCRASER.
AH, MERCI, MAÎTRE AUBERGINE.
TU SAIS, C'EST UNE CONFRÉRIE DE PLUS EN PLUS PUISSANTE ET MÊME IL TU AR ÉCRASER LA MAFIA
CA PEUT VALOIR LE COUP D'INVENTER TOUT UN NOUVEAU FONDATION.
SEMAINE 41
FORMATION YOUNES
CHEF DE PROJET
SKILL DÉBLOQUÉ !
SEMAINE 44
FORMATION LAURA
PRISE DE PAROLE À PLAIDOYER À ANGLE
SKILL DÉBLOQUÉ !
SEMAINE 46
FORMATION VINNIE
SKILL DÉBLOQUÉ !
SEMAINE 49
FORMATION ANASTASIA
SKILL DÉBLOQUÉ !
ET TOI, ANTOINE, QUELLES SONT TES AUTRES PISTES DE DÉVELOPPER DANS TON COMPÉTENCES ?
HEM... EN FAIT
EN FAIT, C'EST VRAI-ÉTRE QUE JE PEUX ÊTRE ÉTÉ CHARGÉ NOVAL, C'EST PARCE QUE JE SUIS BEAUCOUP DE PLUS DE TRAVAIL POUR MOI-MÊME POUR MES COUSIN
JE VEUX DIRE, J'AVAIS TRAVAILLÉ AVEC VOUS, ET TOUT, MAIS JE SUIS BEAUCOUP PLUS À DÉPANNER DU CÔTÉ DE MES COUSIN, PARCE QUE JE VAIS CHANGER LA VIE ENTIÈRE ET PAND MES ÉTUDES.
C'EST CLAIR QUE CE N'EST PAS À PLEIN TEMPS. LIÉS LES DEUX, MAIS JE SAIS QUE VOUS AVEZ ÉVOLUTION DE PLUS DE TRAVAIL. BIEN, JE NE SI PAS NONTRAIR PAS.
NON, J'UTILISE UN OUTIL DE GESTION DU TRAVAIL QU'ON AIME BIEN.
EN TOUT CAS, ÉCOUTE-MOI DÉCIDÉMENT QUE T'ARRIVERAIT MOINS VITE POUR UNE INVASION ?
ET RACHE QU'IL Y AURA TOUJOURS DE TRAVAIL POUR TOI, LÀ ?
ALLEZ LES GARS, VOUS EN AVEZ PLUS À FAIRE ON VA SE DÉCOURAGIRE? QU'EST-CE QUE VOUS ATTENDEZ ACCOMPAGNÉS ? CE QU'ON NOUS DEMANDERA ?
SKILL DÉBLOQUÉ !
C'EST LE DEUXIÈME TOUR PRÉCÉDENTE QUE NOUS SAUTE
EH OUI.
MAIS TU SAIS, ÇA NE VEUT PAS DIRE QUE NOTRE PROMOTION NE VA PAS BIEN. BEAUCOUP ÉTÉ DÉJÀ DÉJÀ DEUXIÈME TOUR LES SCORES PERFORMANT
DES FOIS, LES PARCOURS PERSONNELS ÉTÉ PLUS LONG DÉBUT CHANGER ? ET C'EST ON ?
VRAIMENT, NOUS FAIT DE RUPTURE ACTUELLE ET ANTOINE LA SUIVRE BIEN DÉVIER AUSSI.

BON, MOI, ENFIN BREF, JE SUIS CONTENT DE CONTINUER AVEC NOYLA.

MOI AUSSI.

JE VOUS ÊTES ENCORE LÀ, PARFOIS ?

JE VENAIS DE DÉCOUVRIR QUELQUE CHOSE.

EN FAIT, J'ÉTAIS CONTENTE DE L'ÉTUDIER DOCTEUR, MAIS JE PENSAIS À AUTRE CHOSE DANS LA PIÈCE.

ET DANS MA POUBELLE, UN ÉLIXIR TRÈS DE MÉMOIRE SUR LES RÉLATIONS PERSONNE

ALORS, JE VOUS ÉCRIRAI À CONTINUER UN PICHEUR DE CONTACTS

NOYLA

À ENVOYER UNE DEMANDE DE COMMUNIQUER, ET À INVITÉ À UNE ÉVÉNEMENT.

SKILL DÉBLOQUÉ !

NOYLA

OUI, OH À VU TOUT ÇA, TU AS FAIT UN SUPER BOULOT, ANASTASIA !

OUI, ET TOUS À PRÉSENT À L'APPRENEZ, ÉTAIT TRÈS INVIDÉ-

MEGO, C'EST TRÈS GENTIL, MAIS JE NE SUIS PAS POUR ÇA QUE JE VENIS VOIR.

EN FAIT, APRÈS UN DE CES ÉVÉNEMENTS, J'AI REÇU UN EMAIL.

?

?

EST, BON, JE VENAIS QUE VOUS ÊTES PRÊTS À ÇA.

OH, PLANÈS !

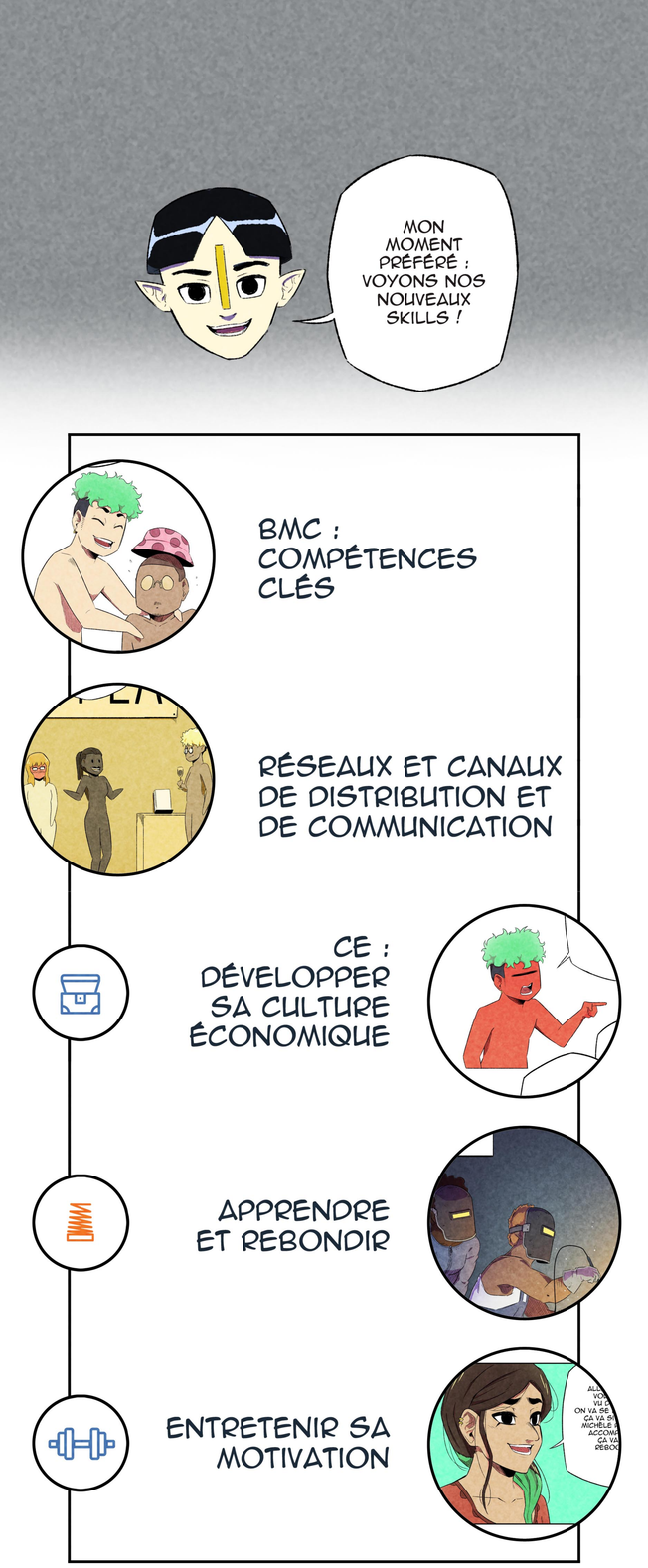

BMC : BUSINESS MODEL CANVAS
CE : COMPÉTENCE ENTREPRENEURIALE

Wallonie Entreprendre

UNIVERSITÉ DE NAMUR
CeDES

FSE
UNION EUROPÉENNE
Wallonie
LE FONDS SOCIAL EUROPÉEN ET LA WALLONIE INVESTISSENT DANS VOTRE AVENIR

DIDACTIQUE DE L'ENTREPRENEURIAT :
JULIE SOLBREUX

ÉDITEUR RESPONSABLE :
JP DI BARTOLOMEO

WEBTOON FACTORY
SCÉNARIO : ANTOINE PIERS
DESSIN : THOMAS CHARMONT