LE MONDE D'APRÈS

Épisode #1

APRÈS BIEN TRAVERSÉ MILLE EMBÛCHES, NOS PÉRIPÉTIES SONT ENFIN AU PIED DE L'INVRAISEMBLANTE FONTAINE...
KRRRRRR
LA PLUS MATTRAUNE DES ÉPREUVES EST DEVANT EUX. ILS DOIVENT FAIRE FACE À RONAS ET ENTREPRENDRE UN PROJET...
... QUI VA TOUT CHANGER.
SALUT !
VOUS NAGEZ DANS UNE ÉNERGIE COMME ÇA, ÇA DOIT ÊTRE UN D'VIENDO BIEN.
EN FAIT, ÇA ON LE PRENDRE UN PEU DERRIÈRE, MÊME ÉTÉE AVAUNT.
SI ON DÉBARQUE DANS CE GENRE DE FOTER, PAF ENERVÉ !
CE VOUS DOUT QUE JE VOUS RACONTE UN PEU MON HISTOIRE ? LA DU POINT AVANNER LÀ ?
ELLE, C'EST ALICIAS-SUR-VILLE-SAVONS, DAME DES FONTAINES ET BERGÈRE DES TEMPÊTES.
ENFIN, C'EST LE NOM DE MON PEUPLE, QUOI.
PAROS QUE RIGOL, MON VIEU MOI, MAIS À LA FIN, ELLE PARTS EN WALLONIE.
LAURA
NOM DE PEUPLE : ALICIAS-SUR-VILLE-SAVONS, DAME DES FONTAINES ET BERGÈRE DES TEMPÊTES
CLASSE : MAGE
FORCES : LEADERSHIP ORGANISATION ENTHOUSIASME
VULNÉRABILITÉ : AUTODITAIRE

BON, ON PEUT ÊTRE SÛRS À 100 % À 100 % QU'ON A ÉCARTÉ LA PIOUF DE BOND !

SYLVIE (NAISSA)
OUI, TRAIN, DÉ NE LÈVE TÔT...

TONY (ANTONIO)
ON ON NE TENTENT PAS BOUGER MAINTÀ ?

SYLVIE (NAISSA)
C'EST DIMANCHE DEMAIN, ON PEUT GLAÎ LE MATIN ?

...SYLVIE (NAISSA)
JE VAIS ENVOYÉ D'ALLÉE MARTIN À PAUL PEU LE DIMANCHE PRÈS DE CHEZ MOI...

...YONG-YOON (YOONGE) !
WAH, T'ES UNE VÉRITABLE À L'EXTÉRIEUR AUSSI, ALORS ?

TONY (ANTONIO)
T'AS PAS TOMT QUAND DE VOIR L'ÉTAT DE LA MAISON À PEU PRÈS DE CHEZ MOI

SKILL DÉBLOQUÉ !

...Z (ZHU)
VOUS TROUVÉZ AUSSI ? DÉSOLÉE, DÉSOLÉE... EN FAIT ...

DES FOIS, JE ME DEMANDE SI

ON NE POURRAIT PAS FAIRE QUELQUE CHOSE.

SKILL DÉBLOQUÉ !

SÉRIEUX ?

MAIS... SI ON ESSAYAIT ? DE TOUS À CHACUN, ON N'A QU'À ESSAYÉE !

SKILL DÉBLOQUÉ !

ÇA NE VOUS ÉNÈRT PAS QU'ON PÉ VÉNE ÉCRIT À PAUL ÉCRIT POUR EN DISCUTÉ ?

TONY (ANTONIO)
AH BEN IL CAUSERAIT !

YONG-YOON (YOONGE)
OUAIS, À FOND !

SYLVIE (NAISSA)
OK POUR MOI !

TONY (ANTONIO)
ON POURRAIT ÉCRIRE À ÉCRIRE À DIRE CQ ON VA DIR POIS, LAURA, NON ?

ZHU, ANASTASIA, ÇA VOUS A AUSSI ?

SKILL DÉBLOQUÉ !

...Z (ZHU)
PUIS DITES FOIS MAIS ÉCRIRE À ÉCRIRE PEUT ÊTRE

souris (anastasia) : Je suis plus à jour sur les signes.
souris (anastasia) : dsl...

AUCUN PÉTROLÉRE, ON VOUS ÉLECTROCUTERA TOUT !

BARCAD
BARCAD
BAR
MES.
BAR
ANTONE
NOM DE PREMIO : TONY
CLASSE : GUERRIER
FORCES : LOGISTIQUE MANAGEMENT DÉBRAYAGE
VULNÉRABILITÉ : PEU CREATIF
BALUT LAURA !
YOUNES
NOM DE PREMIO : YUNG TOON
CLASSE : BARDE
FORCES : CULTURE DIVERTION ÉNERGIE
VULNÉRABILITÉ : TÊTU
ON A 100% UN PEU PRIS DU TEMPS POUR BATTRE LA TABLE
NAOIA
NOM DE PREMIO : SYLVIE
CLASSE : DANSEUSE
FORCES : VALEURS CREATIVITÉ DÉTERMINATION
VULNÉRABILITÉ : DÉSORDRE
BALUT NAOIA ATTENDS POUR COMMENCER
ON NE DOUTAIT QUE TU NE SOIS PAS ARRIVÉ À L'HEURE, TU GÈRE TU TOUCHES PAS LE CHEMIN, HAHA !
OUI, ON VENAIT DE PRENDRE 10 JOBS ÉCRITS SUR DES ANCIENNES DE JEUX !
ON A DÉJÀ 1 JOB DE PLUS UNE FOIS PLUS AVANT
AVEC NAOIA ET ZIEL ON DE CONNAIT PLUSIEURS JEUX PETITS
MAIS VOUS, BIEN SÛR, VOUS ÊTES DE VOUS DÉVOUÉ POUR ÊTRE LE MEILLEUR AUTANT SAUVE LE MONDE ÉNORMÉ !
D'AILLEURS, QU'EST-CE QU'ON VOUS DEMANDE ? VOUS DITES HISTOIRE DE PLUSIEURS JOUR LIÉS COMME D'EAU ?
SKILL DÉBLOQUE !
HÉHÉ
VOUS VOYEZ, CE N'EST PAS ÊTRE LE MEILLEUR DES GUERRIERS DE MA PART QUE DE VOUS DÉVOUÉ POUR DE POUCE
MAIS VOUS ALLEZ VOIR QUEL GENRE D'ALLIANCE PEUT ÊTRE FORMÉ À CAUSE DU POUCE COMME CELLE-CI ...
À SUIVRE ...

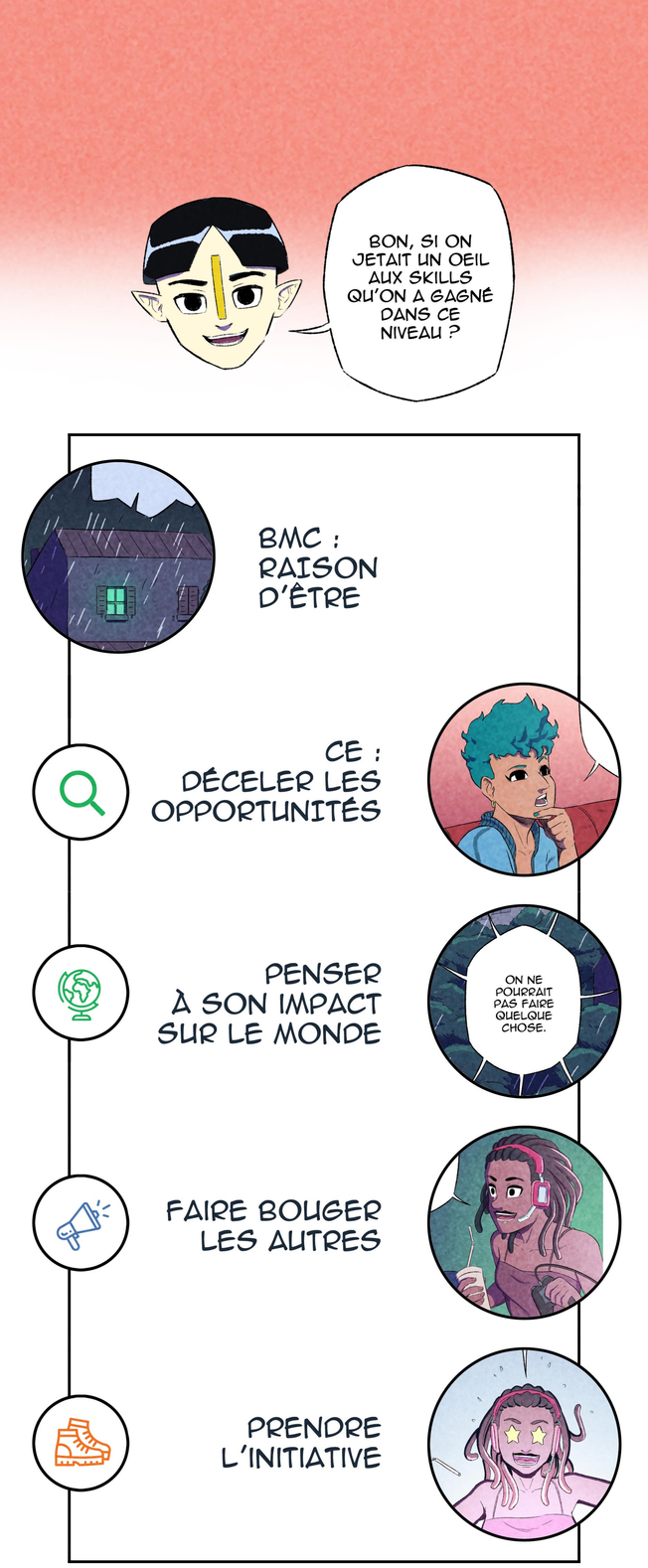

BMC : BUSINESS MODEL CANVAS
CE : COMPÉTENCE ENTREPRENEURIALE

Wallonie Entreprendre

UNIVERSITÉ DE NAMUR
CeDES

FSE
UNION EUROPÉENNE
Wallonie
LE FONDS SOCIAL EUROPÉEN ET LA WALLONIE INVESTISSENT DANS VOTRE AVENIR

DIDACTIQUE DE L'ENTREPRENEURIAT :
JULIE SOLBREUX

ÉDITEUR RESPONSABLE :
JP DI BARTOLOMEO

WEBTOON FACTORY
SCÉNARIO : ANTOINE PIERS
DESSIN : THOMAS CHARMONT