# LE MONDE D'APRÈS

## Épisode #1

APRÈS AVOIR TRAVERSÉ MILLE EMBÛCHES, NOS PRODIGIEUX SONT ENFIN AU PIED DE L'IMPRESSIONNANTE FORTERESSE...

KRRRRR

LA PLUS MATTRISANE DES SORCIÈRES EST SEULE SUR LE DERNIER PALIER FACE À BOWSE ET ENTREPREND UN PROJET...

... QUI VA TOUT CHANGER.

SALUT !

VOUS NAVEZ PAS BESOIN D'AUTORISATION POUR ÇA, JE SUIS SÛRE QU'ON N'Y VOIENT RIEN...

EN FAIT, SI ON SE FAISAIT UN PETIT DÉJEUNER, MÊME ÉTUDE AVOUANT ?

SI ON ORGANISAIT UNE PETITE SOIRÉE DE POTES, PAS ENVIE ?

ÇA VOUS DISAIT QUE JE VOUS RACONTE UN PEU QUI JE SUIS ET POURQUOI JE SUIS LÀ ?

ELLE, C'EST ELLE, LAURA-AUX-MILLE-SAVOIRS, DAME DES FONTAINES ET GRANDE DES TEMPÊTES.

ENFIN, C'EST LE NOM DE MON PERSO, QUOI.

PARCE QUE RINON, BON VOU NOM, C'EST UN PEU LA HONTE EN WALLONIE.

LAURA

NOM DE PERSO : ALIENAIS-SUR-MILLE-SAVOIRS, DAME DES FONTAINES ET REGRESSE DES TEMPÊTES

CLASSE : MAGE

FORCES : LEADERSHIP
ORGANISATION
ENTHOUSIASME

VULNÉRABILITÉ : AUTODÉRISION

BON, ON PEUT ENFIN SE CONCENTRER SUR LA FOUS DE BONI !

SYLVIE (NAGISA)
CUI, DEMAIN, JE NE LÈVE TOT...

TONY (ANTONIN)
ON, ON NE S'ENTEND PAS BOUGER NAZIA ?

C'EST DIMANCHE DEMAIN, ON PEUT DORMIR LE MATIN ?

...SYLVIE (NAGISA)
JE VAIS ENFIN POUVOIR D'ELLES-MÊMES ALLER PRENDRE MON PETIT-DÉJEUNER CHEZ MOI CHEZ MOI...

...YOUNG-HOON (YOUNGER)
WAH, T'ES UNE HÉROÏNE À L'INTÉRIEUR AUSSI...ALORS ?

TONY (ANTONIN)
TU AS FAIS TOUT QUOIS DE SORTE L'ÉTAT DE LA MAISON SOIT LE MÊME QUE CHEZ MOI

SKILL DÉBLOQUÉ !

...Z (ZHU)
TONY (ANTONIN) ?
TU AS FAIS TOUT QUOIS DE SORTE L'ÉTAT DE LA MAISON SOIT LE MÊME QUE CHEZ MOI ?
...

DES FOIS, JE ME DEMANDE SI

VOUS "SOUHAITE AUSSI" PARFOIS DU MAL-ÊTRE EN FAIT

...Z (ZHU)
DES FOIS, JE ME DEMANDE SI

VOUS "SOUHAITE AUSSI" PARFOIS DU MAL-ÊTRE EN FAIT

...

ON NE POURRAIT PAS FAIRE QUELQUE CHOSE.

SKILL DÉBLOQUÉ !

SÉRIEUX ?

MAIS... JE CROIS QU'ON A DÉJÀ TOUT ESSAYÉ !

SKILL DÉBLOQUÉ !

ÇA NE VOUS DIRAIT PAS QU'ON TE VOIE ET QUE TU PUISSES DES JOUER POUR EN DISCUTER ?

TONY (ANTONIN) ?

AH BEH SI CLAIREMENT !

YOUNG-HOON (YOUNGER)
OUAIS, À FOND !

SYLVIE (NAGISA)
OK POUR MOI !

TONY (ANTONIN)
ON POURRAIT PEUT-ÊTRE À NOUS CO ON VA DIR POS, LAURA, MON ?

ZHU, ANASTASIA, ÇA VOUS JA AUSSI ?

SKILL DÉBLOQUÉ !

...Z (ZHU)
PAR CETTE FOIS AUS PEUT-ÊTRE POUR FAIRE

souris (anastasia) : je suis plus à sous en lignes

souris (anastasia) : dsl...

AUCUN PROBLÈME, ON VOUS ÉXCENTRICES TOUT !

BARCADE
BARCADE
MES.
BAR
ANTOINE
NOM DE PEDRO : TONY
CLASSE : GUERRIER
FORCES : LOGISTIQUE
MANAGEMENT
DÉBROUILLARDISE
VULNÉRABILITÉ : PEU CRÉATIF
SALUT LAURA !
YOUNES
NOM DE PEDRO : YUNG TOON
CLASSE : BARDE
FORCES : CULTURE
EMBROUILLE
VULNÉRABILITÉ : TÊTU
ON A PRIS UN PEU D'AVANCE POUR AVOIR LA TABLE
NAOUA
NOM DE PEDRO : SYLVE
CLASSE : ENSORCELEUSE
FORCES : VALEURS
CRÉATIVITÉ
DÉTERMINATION
VULNÉRABILITÉ : DÉSORDRE
MAIS VOUS ÊTES ATTENDUS POUR COMMENCER !
ON NE DOUTAIT QUE TU NE TROUVERAIS AUCUNE LIMITATIONS, VU QUE TU NAVIGUES DANS LE CHAOS, HAHA !
OUI, ON VIENT DE FINIR UNE SÉANCE DE JDR AVEC ANTOINE ET YOUNES
ON A DU Y PASSER UNE UNE OU DEUX FOIS AVANT
AVEC NAOUA ET ONU PEU DE CHANCE ON POURRA PEUT-ÊTRE
MAIS VOUS, VOUS ÊTES LE PREMIER DE VOUS RENCONTRÉ QUI SEMBLE AUTANT AIMER LE MONDE ENTIER !
D'AILLEURS, QU'EST-CE QUI VOUS AMÈNE ? VOUS OFFREZ PARTAGE DE CONNAISSANCES OU COURS D'EAU ?
SKILL DÉBLOQUÉ !
HEHE
VOUS VOYEZ, QU'À FORCE ÊTRE DANS LES NUAGES LES RAMBARDES NE NOUS VOIT QUE DE LOIN, COMME UNE COUP DE FOUDRE
MAIS VOUS ALLEZ VOIR QUEL GENRE D'AVENTURE PEUT NOUS ARRIVER, COUP DE FOUDRE COMME CELUI-CI
À SUIVRE ...

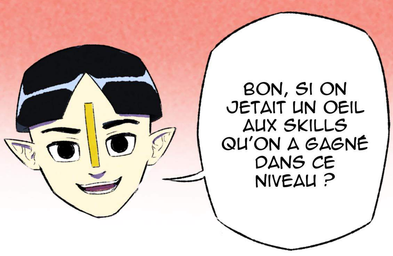

BMC : RAISON D'ÊTRE

CE : DÉCELER LES OPPORTUNITÉS

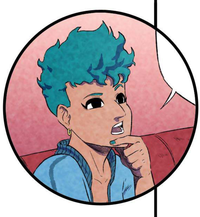

PENSER À SON IMPACT SUR LE MONDE

FAIRE BOUGER LES AUTRES

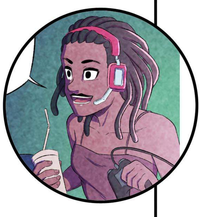

PRENDRE L'INITIATIVE

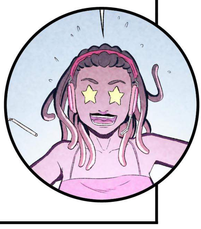

BMC : BUSINESS MODEL CANVAS
CE : COMPÉTENCE ENTREPRENEURIALE

SOWALFIN CRÉATION

UNIVERSITÉ DE NAMUR
CeDES

FSE UNION EUROPÉENNE
Wallonie
LE FONDS SOCIAL EUROPÉEN ET LA WALLONIE INVESTISSENT DANS VOTRE AVENIR

DIDACTIQUE DE L'ENTREPRENEURIAT :
JULIE SOLBREUX

ÉDITEUR RESPONSABLE :
JP DI BARTOLOMEO

WEBTOON FACTORY

SCÉNARIO : ANTOINE PIERS
DESSIN : THOMAS CHARMONT

# LE MONDE D'APRÈS

## Épisode #2

LA DERNIÈRE FOIS QUE NOUS LES AVONS VUS, ILS ÉTAIENT EN RENCONTRANT CERTAINS POUR LA PREMIÈRE FOIS !

ILS RAVIVENT DEUX ANCIENS ÉLÉMENTS DES INTRIGUES COMMUNS, AVANT D'EN INTRODUIRE UN NOUVEAU QUI N'EN ÉTAIENT PAS VENUS COMPTE !

EN FAIT, DANS LE SUIVIS, ILS ÉTAIENT EN TRAIN DE PRENDRE LEUR PREMIÈRE DÉCISION PROFESSIONNELLE.

OÙ COMME DIRAIT GUSTAVE, AUJOURD'HUI DANS LES FAITS

ON NE CROIT PAS QU'ILS SOIENT DÉJÀ CONVAINCUS DE TOUT À CE MOMENT.

SKILL DÉBLOQUÉ !

NON, AUJOURD'HUI C'EST DÉCOUVERTE C'EST QUOI, Y A TOUT DE FLUANTIQUE ET TOUT DE FUTURISTE ET PAS ASSEZ DE DÉCISIONS POUR LE RECYCLER !

MAIS DE SONT PAS LES MÉTHODES DE TRAVAILLEURS EN FLUX ?

IL Y A POSSIBLEMENT UNE PART DE VRAI, MAIS ÇA N'AVAIT JAMAIS EU D'IMPACT AVANT. QUOI ?

SKILL DÉBLOQUÉ !

IL FAUT QU'ON TROUVE TOUS LES DEUX ACTIONS CONCRÈTES DE NOTRE CÔTÉ ET QUI'ON SE RETROUVE POUR EN PARLER.

LES AVENTURIERS-ENTREPRENEURS

ENFIN, TU CONNAIS LA SUITE, IL FAIT POUR CHRAMBRES DES TRUCS DE FOU SUR CA FAIFAIT UN PEU DANS TOUS LES SENS...

AUJOURD'HUI, AU FAIT, ON PEUT DIRE QUE NOUS VENONS RÉPARER DES TRUCS ÉLECTRONIQUES.

AH CA TE DIT, ON POURRAIT TE DÉPANNER UNE TOCHE, PEUT-ÊTRE QU'ELLE POURRAIT ME DÉPANNER AU PASSAGE

RÉVEILLE ? MAIS J'AVAIS-MENT ?

ON NE DIT JEUX BOSS AU LIEU DE TU CONNAIS ON Y ÉTAIT PRESQUE ARRIVÉS !

SALUT ! EXCUSE-MOI DU RETARD, J'AVAIS DU TOUS CE FOND UNE FUITE !

SALUT, LAURA !

ANASTASIA

NOM DE PEDRO : ROUGE CLAIRE : VOLEUSE

FORCES : ÉLEVÉE DÉBROUILLARDISE CHARISMATIQUE RÉSILIENCE

VULNÉRABILITÉ : TIMIDE

JE TE PRÉSENTE VINNIE ?

SALUT, LAURA !

VINNIE

FORCES : CHALEUREUSE ADDICTE TECHNIQUE

VULNÉRABILITÉ : IMPATIENTE

AH ! AUSSI, ON VIENS POUVAIT ? CE BAR ?

ENCHANTÉE, VINNIE !

ALORS COMME ÇA, TU DÉPANNES DE L'ÉLECTRONIQUE ?

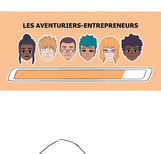

NON, JE TE DIS, ÇA COMMENCE À ÊTRE RIDICULE, CETTE SITUATION, ZHU.
AHAH, TU CROIS ? J'AIZE QUE BON, LAURA, ELLE FAIT UN EFFORT POUR TOUS LES JEUNS.
ELLE EST ENTHOUSIASTE, TU LA CONNAIS ?
CHAUD, JE JURAIS. NON, NOUS, ON PRÉFÈRE LA CHALEUR HUMAINE.
ÇA PEUT CONNAÎTRE QUELQUE CHOSE ?

C'EST ÇA ...
OUI, EN FAISANT CONNAÎTRE TU NE T'ARRÊTES JAMAIS ?
JAMAIS.

JE VOUS PRÉSENTE VANNE.
ELLE AIDERA VIVIANE À RÉDIGER ET VÉRIFIER LES DOSSIERS DE PLACE FLEURIE NOUS
SKILL DÉBLOQUÉ !

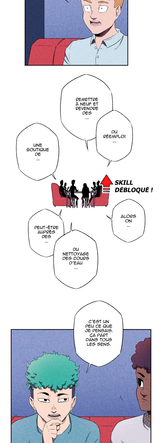
BIENVENUE DANS NOTRE CHAMBRE DE RÉUSSITE DU MONDE !
EN FAISANT ÇA ...
À QUELLES ACTIONS AVEZ-VOUS PENSÉ ?
DÉMÉTTRE À NEUF DU MOBILIER ODS
OU DÉSHERBAGE
UNE BOUTIQUE DE ...
SKILL DÉBLOQUÉ !
ALORS ON ...
PEUT-ÊTRE AUSSI DES ...
OU NETTOYAGE DES COURS D'EAU

C'EST UN PEU CE QUE JE PENSAIS QUAND J'AI VU DANS TOUS LES JEUNS.

ZHU
NOM DE PEDRO ! Z CLASSE : ROGUE
FORCES : FOIDZE DÉTERMINATION DÉBROUILLE
VULNÉRABILITÉ : PERSEVANTE

C'EST VRAI, MAIS IL FAUT QUAND MÊME RÉFLÉCHIR À TOUR ENVISAGER LE CÔTÉ ENTREPRENEURE DE PROJET, NON ?

BON, SI VOUS AVEZ TOUT PRÉPARÉ POUR DÉVELOPPER VOTRE PROJET, J'AI PEUT-ÊTRE UNE IDÉE ...

JE NE SUIS PAS SÛR QU'ON AIT ENTENDU PARLER, MAIS IL Y A DE PLUS EN PLUS D'INCUBATEURS DÉDIÉS AUX ÉTUDIANTS... PEUT-ÊTRE QUE

SKILL DÉBLOQUE !

JE NE PROPOSE UNE PETITE PAUSE DANS LE RÉCIT, PARCE QU'UNE PAUSE PEUT ÊTRE TOUT AUSSI INTÉRESSANTE !

(C'EST BOF, C'EST SÛR.)

(OH... ROMANCE !)

LES INCUBATEURS, CE SONT DES STRUCTURES D'ACCOMPAGNEMENT DE CONCRÉTISATION DES PROJETS ENTREPRENEURIAUX.

IL Y EN A PLUSIEURS EN BELGIQUE, DONT LA LISTE EVIDENCE ?

Incubator
VentureLab
yump
SmartLab
LinKube

SI VOUS AVEZ UNE IDÉE OU UNE ENVIE, LA MEILLEURE CHOSE À FAIRE C'EST DE LES LIRE. PEUT-ÊTRE QUE LA QUELQU'UN PEUT VOUS AIDER À LES TRANSFORMER. C'EST BIEN ?

C'EST PLUTÔT INTÉRESSANT ÇA... PEUT-ÊTRE QU'ON DEVRAIT EN FAIRE UNE ?

JE SUIS DÉJÀ EN RETARD À MON RENDEZ-VOUS, SI VOUS ÊTES TOUS OK POUR SE DIRE ON LANCE LA CHOSE.

SKILL DÉBLOQUE !

JE M'ATTENDAIS JUSTE À MANGER UN CHOCOLAT AVEC MES AMIS, MAIS JE NE PUIS PAS ÊTRE DÉÇU DE FAIRE DONC UN INCUBAT ENTREPRENEURIAL EN RIGOLANT !

HA HA
HA
HA HA
HA HA
HA
HA
HA

LES AVENTURIERS-ENTREPRENEURS
RÉUNIS

LA PARTIE COMMENCE !

BMC : PROPOSITION DE VALEUR

RESSOURCES CLÉS

PERFORMANCE SOCIÉTALE

CE : FAIRE PREUVE DE CRÉATIVITÉ

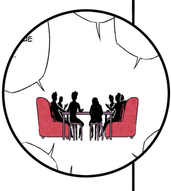

CROIRE EN SOI

ASSEMBLER DES RESSOURCES

DÉCELER DES OPPORTUNITÉS

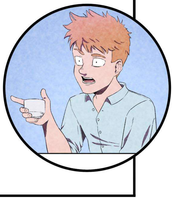

BMC : BUSINESS MODEL CANVAS
CE : COMPÉTENCE ENTREPRENEURIALE

SOWALFIN
CRÉATION

UNIVERSITÉ DE NAMUR
CeDES

FSE
UNION EUROPEENNE
Wallonie
LE FONDS SOCIAL EUROPÉEN ET LA WALLONIE INVESTISSENT DANS VOTRE AVENIR

DIDACTIQUE DE L'ENTREPRENEURIAT :
JULIE SOLBREUX

ÉDITEUR RESPONSABLE :
JP DI BARTOLOMEO

WEBTOON FACTORY

SCÉNARIO : ANTOINE PIERS
DESSIN : THOMAS CHARMONT

# LE MONDE D'APRÈS

## Épisode #3

C'EST AVANCÉ D'ÊTRE VENUS ICI, MAIS ON NE SE DÉCOUVRE PAS D'UN FIL À CAUSE DE TOUTE NOTRE HISTOIRE...

TU ENVOIES, MAIS TU PENSES QUE LOUNA ÇA C'EST LA DERNIÈRE À VOULOIR SE LANCER DANS UNE AVENTURE ?

SKILL DÉBLOQUÉ !

ON VIENT JUSTE D'ENVOYER DES MESSAGES ET ÇA NE TOUCHE ON NE SAIT PAS DE QUAND JAMAIS...

NAN AUSSI ON S'EN SORTE DE SI MAUVAISE, DE SI MAUVAISE...QUOI...

RALLY ! BONJOUR, BIENVENUE, ASSEYEZ-VOUS !

SKILL DÉBLOQUÉ !

ALORS C'EST LAURA, ZAQ, ANTOINE ET NOUNOU ? C'EST ÇA ? MOUAIS, C'EST ACCEPTABLE.

ET COMME ÇA, IL FAUDRA QUE VOUS AIDIEZ UNE FOIS

EH BIEN, AVANT DE COMMENCER D'AVOIR UN AIMANT BIEN DÉVELOPPÉS POUR LES CONTROLEURS À DÉCHAÎNER L'UTILISATION DE NOS SKILLS À BEUTLEURS DÉLIS QUI CIRCULE EN CE MOMENT

CONCRÈTEMENT, JE RÉSUME DU DÉBAUCLOS, DE LA DÉCHAÎNE ET DE LA VIDANGE

SKILL DÉBLOQUÉ !

MAIS ÇA POURRAIT AUSSI ÊTRE DE LA DÉCOLLATION DE LA DÉCHAÎNE LUCKYMAGIQUE

ON S'EST TOUS RENCONTRÉS EN LOUANT UN MÊME BIEN

OU SOUS ÇA FAIT UN PEU DANS TOUS LES SENS ET ON PEUT TOUT UNE PISTE POUR CADRER TOUT ÇA.

OK, JE VOIS. VOUS AVEZ DÛ LUI FAIRE MAL. AUSSI BIEN PHYSIQUEMENT QU'ÉMOTIONNELLEMENT.
LA PSYCHOSE ÉTAIT SON MÉCANISME DE DÉFENSE ET C'EST D'AILLEURS LA RENCONTRE DE VOS PUBLICS
BÉNÉDIC, FAUDRA UN LIVE ?
PAS EXACTEMENT...
PAS ENSEMBLE, POUR LE RÉSEAU SOCIAL, MAIS CHACUN D'ALLIER CHEZ DES ASSOCIATIONS EXISTANTES
LA LUDOTHÈQUE, RENCONTRERES DES JOUEURS QUI POURRAIENT ÉVENTUELLEMENT DES JEUX DÉVELOPPÉS
SKILL DÉBLOQUE !
YOUNES, IL TU AIMES BIEN LES JEUX ? TU PEUT-ÊTRE Y A-T-IL DES GRADES OU DES TROPHÉES À DÉCOUVRIR DANS CE RÉSEAU À QUI TU POURRAIS DONNER POUR LE SCHEM ?
SKILL DÉBLOQUE !
EN FAIT, CE QUE MICHÈLE EST EN TRAIN DE DIRE, C'EST CRÉATIVER NOTRE ÉQUIPE À DES PROBLÈMES DES ANNOTHÈQUES.
RENCONTRER LES PUBLICS, C'EST COMPOSITER AVEC LE MONDE RÉEL
ET POUR LA CONCERTATION, IL N'Y A RIEN DE PLUS EFFICACE !
C'EST CE QUI LA PSYCHIATRE DE RAJOUTE DES ACTIONS INNOVANTES
MAIS AUSSI D'EN DÉCOUVRIR D'AUTRES EN ÉCOUTANT LES PUBLICS QUI NE VOUDRAIT PAS FORMÉS TANT QUE DANS LA THÉORIE !
IDÉE
ET PUIS SI JAMAIS ON NE FAIT PAS QUOI DEMANDER À QUI, ON PEUT TOUJOURS MÊME ÉMISE DE FAIRE QUELQUE CHOSE. C'EST D'AILLEURS ÉTAIENT D'ALLER JETER UN OEIL SUR WWW.SENS.NE
EN TOUT CAS, C'EST UN CHOUETTE PROJET QUE VOUS AVEZ, JE REMERCIE DAVE DE VOUS ACCOMPAGNER !
EN PLUS, ON PROPOSE PLEIN DE FORMATIONS POUR VOUS, VOUS PASSEZ VOUS INVITER À NOS ÉVÉNEMENTS ET SUIVRE NOS RÉSEAUX POUR NE RIEN LOUPER !
C'EST TROP BIEN, ÇA ME PROUVE QUE L'APPRENTISSAGE DU CHIN À AUSSI !
JE SUIS D'ACCORD ET PUIS ÇA DE RAJOUTE À MES SKILLS ! MES VOIS ON LA SUIVI D'INSERTIE TROP DE TRAVIS
ON FAIT D'ALL LA CRÉATION D'UNE ANNOTHÈQUE ENTRE NOS QUINZE HEURES D'ENTRETIEN DE CHASSO ?
LE SEUL TOUC GÊNE M'INQUIÈTE, C'EST CET ASPECT "RÉSEAU SOCIAL" DU PUBLIC
OÉ BEBAT COOL, TOUT LE MONDE TROUVE SA PLACE, MAIS JE NE SUIS PAS CRÉ DU TOUT JAMAIS FAIRE ÇA
AH C'EST CLAIR, TAILLE TOUJOURS ELLE EST ...
MAIS FAUDRAIT PAS PRÉVOIR DE PAYER À L'ÉCART CES LE VERSE ?

EUH
ON FAIT QUOI DANS LA VRAIE AVENTURE ?
EUH, BIEN, EN FAIT ?
AH OUAIS, VOUS NE LA CONNAISSEZ PAS DU TOUT. EN FAIT,
LA VOILÀ, VOTRE TUTRICE. ANNULEZ DE VOUS PLAINDRE POUR TOUTES VOS CONNERIES DE DESSIN.
SKILL DÉBLOQUÉ !
CE N'EST PAS FAUTE QU'ELLE NE L'ENS PAS FAIT. ELLE A PASSÉ UN BILLE VENTE AVANT DE FAILLIR QU'ELLE EXISTE PAS.
MAIS C'EST TA COPINE ! ELLE AURÉL ELLE A L'ENV DE VEDEAUX !
SKILL DÉBLOQUÉ !
OUAIS, JE CROIS QU'ON A TOUS UN PEU LE MÊME SOUCI : TROUVER NT CHOSES CONCRÈTES.
EN FAIT, ON VA PEUT-ÊTRE COMMENCER À FAIRE DES TESTS, POUR VOIR CE QU'ON PEUT VRAIMENT FAIRE.
ÇA DEVIENT DIFFICILE D'ÊTRE UN POINT QUI M EMBÊTE
JUSQU'À MAINTENANT, ON N'AVAIT TOUJOURS DÉTECTÉS AUCUN MONSTRE. LÀ TU PENSES TOUT NOUS EMMÈNE EN CONCIOIN
JE VEUX DIRE, OUI, LORS D'UNE DE CORÉE UNE PERSONNE, MÊME MUTANT NE PEUT TAIRE TOUTES SEULE LES SECRÉTIES ET LES DÉFENSES
C'EST VRAI.
CE QUE JE VOUS PROPOSE
C'EST QUE D'ICI LA PROCHAINE SÉANCE, JE NOUS TROUVE UN LOCAL BIEN À NOUS À NOUS !
TU RAISONNE FAIRE ÇA, ANTOINE ?
ON A TOUS DES POINTS FORTS
C'EST MAINTENANT QUE NOUS ALLONS RÉUSSIR À DÉCOUVRIR LES BÉNÉFICIAIRES
J'AI L'IMPRESSION QUE JE RENCONTRE VOUS

BMC : PARTENAIRES CLÉS

BÉNÉFICIAIRES

CE : IMAGINER LE FUTUR

CULTIVER LES IDÉES

CROIRE EN SOI

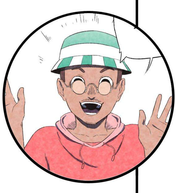

DÉCELER LES OPPORTUNITÉS

TRAVAILLER AVEC LES AUTRES

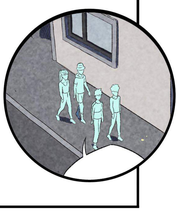

BMC : BUSINESS MODEL CANVAS
CE : COMPÉTENCE ENTREPRENEURIALE

SOWALFIN
CRÉATION

UNIVERSITÉ DE NAMUR
CeDES

FSE
UNION EUROPEENNE
Wallonie
LE FONDS SOCIAL EUROPÉEN ET LA WALLONIE INVESTISSENT DANS VOTRE AVENIR

DIDACTIQUE DE L'ENTREPRENEURIAT :
JULIE SOLBREUX

ÉDITEUR RESPONSABLE :
JP DI BARTOLOMEO

WEBTOON FACTORY

SCÉNARIO : ANTOINE PIERS
DESSIN : THOMAS CHARMONT

# LE MONDE D'APRÈS

## Épisode #4

C'EST ENCORE LOIN ?

POUR LA TROISIÈME FOIS, JOUNOUN, NON, PAS TIÉDI !

BAH TECHNIQUEMENT, C'EST LA DERNIÈRE FOIS, LA VEUX QUE TU N'AIS PAS MENTI DEUX FOIS.

DÉJÀVU, ON ARRIVE ?

À LA SUITE, C'ÉTAIT LE LOCAL DE LA CHORALE QUE CHRISTOPHE FAISAIT AVEC SES AMIS QUI ÉTAIT SITUÉ EN AVAL.

SKILL DÉBLOQUÉ !

ET C'EST À NOUS ?

ÇA NOUS EXCITE UN PEU ! LES HOCHOUX SONT SUPER GÉNÉREUX, ON VOUS LA DIVISE, ET NOTRE HOCHET VEUX PLUS !

OUAIS, ON VA DÉCIDER DE NOS ADORABLES CHOSES ICI ?

SKILL DÉBLOQUÉ !

OK, ALORS PENDANT QUE VOUS VOUS AMUSEZ À JOUNOU DE DOSSE TOUS KIBS SUR LE PARQUET DE LA SALLE, NOUS ON VA MAINTENANT QU'ON A RENCONTRÉ NOS PUBLICS.

OYAHAHA ! À UN TABLEAU ?!

LOUP ?

CE QUE JE VOUS PROPOSE, C'EST UNE SÉANCE DE SHOWS SUR DES ACTIONS DE COORDINATION MOUVE AIR, ET APRÈS ON EN PARLE ENSEMBLE.

ET TOI, TU VEUX JOUER QUEL ARCHÉTYPE ?

ALORS MOI, VU MES VOIR DE COORDINATION GÉNÉRALE ET MON ENDURANCE LOGISTIQUE.

HEIN ?

BIEN OUAIS, TU M'AVAIS DIT QUE TU VOULAIS JE SUIS PLUS LA PUISSANCE, TU VOIS ?

EH BIEN LÀ, PAARL !

APRÈS LES ADOUBÉS NE FONT PAS PEUR, MAIS ILS NE DONNENT PAS L'IMPRESSION QUE LEUR PUISSANCE EST LEUR PRINCIPALE CARACTÉRISTIQUE ?

OUAIS, POUR TOUT CE QUI EST DÉGÂTS, ON A PLUS DRAMATIQUE À PROPOSER QUE LES ADOUBÉS PAR EXEMPLE.

ALLEZ C'EST PARTI POUR DISSIMITOMIE ET TESTER NOS POLITIONS !
DÉPOLLUTION
NADIA ANTOINE
RÉEMPLOI
VINNIE ANASTASIA
SENSIBILISATION
YOUNES LAURA
SKILL DÉBLOQUE !

DÉPOLLUTION
NADIA ANTOINE
- Prise de contact avec des organisations environnementales par e-mail et par téléphone
- Négociation d'événements de dépollution avec les organisations clientes

RESSOURCERIE
RÉEMPLOI
VINNIE ANASTASIA
- Gestion de la chaîne d'approvisionnement en matériel électronique défectueux
SKILL DÉBLOQUE !
- Approvisionnement en pièces de rechange
- Fabrication de composants
- Assemblage et réparation du matériel électronique

SENSIBILISATION
YOUNES LAURA
IMPRIMFERIE
- Création de fiches pratiques pour réduire sa consommation de plastique
- Gestion de la distribution des fiches pratiques
SPORT FUTUR

DÉPOLLUTION
NADIA ANTOINE
- Prise de contact avec des organisations environnementales par e-mail et par téléphone
- Négociation d'événements de dépollution avec les organisations clientes
RÉEMPLOI
VINNIE ANASTASIA
- Gestion de la chaîne d'approvisionnement en matériel électronique défectueux
- Approvisionnement en pièces de rechange
- Fabrication de composants
- Assemblage et réparation du matériel électronique
SENSIBILISATION
YOUNES LAURA
- Création de fiches pratiques pour réduire sa consommation de plastique
- Gestion de la distribution des fiches pratiques
SKILL DÉBLOQUE !
PHEW!


OÙ NE M'OFFRIRAIS-TUÀ À CE QUE JE SOIS PLUS ACCUEILLI ?
NI ÉCRIVAIN.

AH C'EST CLAIR QUE CE N'EST PAS DE TOUT REPOS POUR NOS GUYS !?

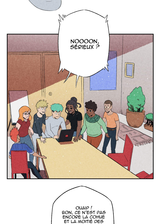
JUSTE TOUTES LES CONNERIES QUE NOUS JACKIN NOS LOOSERS NOUS FONT FAIRE DEPUIS NOS PRÉCIEUSES COMMANDES !

NOOOON, PÉRIEUX !!

OUAH ! BON, CE N'EST PAS LE PLUS GROS BOSS ET LA MOITIÉ DES COMMANDES VIEN-NENT DE MOI, MAIS J'AI ENCORE BESOIN DE VOUS !

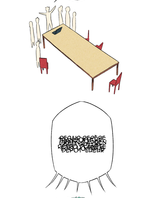
TIENS, TON POCHER D'APPELLE @JULIE_ECO.FLEX ?

AH OUI JULIOS, C'EST JUSTE UN PETIT CONNARD... FAUTE QU'IL FAUT QU'ON LE PAIE POUR UN NON.

ET D'AILLEURS, À CE SUJET, JE VOUS AI TOUT DIT ! ÉCOUTEZ ÇA !

BRUIT DE TORTURE

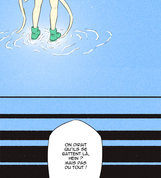
...

MAIS NON, NON NON EST BIEN REÇU !
MAIS C'EST NUL, ÇA VEUT RIEN DIRE !
BUUH, ON POURRAIT QUAND-MÊME !
MOI, JE VEUX QU'ON PLUS !
ATTENDS, ON NE SAIT JAMAIS !
MAIS POURQUOI PAS ?!
PERSONNE NE M'ÉCOUTE !

HÉHÉ ...


OH CROIT QUE ÇA LES ARRÊTERA LÀ, HEIN ? ON VOIT BIEN QUE TU TOUT !


ILS FONT JUSTE FAUX À UN MORT POUR LA SOUVERAINE !


ET SI CELA VOUS INTÉRESSE, JE VOUS EN LAISSE UNE DERNIÈRE (ACCHAN ÉPAISSE !

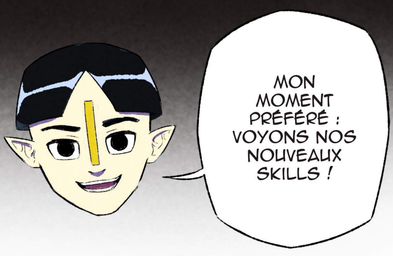


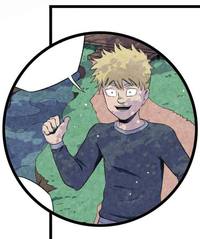

BMC : RÉSEAUX ET CANAUX DE DISTRIBUTION

RESSOURCES CLÉS

CE : ASSEMBLER DES RESSOURCES

PRENDRE L'INITIATIVE

PLANIFIER ET GÉRER

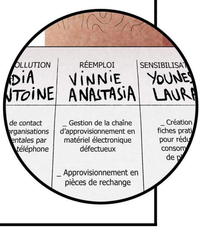


BMC : BUSINESS MODEL CANVAS
CE : COMPÉTENCE ENTREPRENEURIALE

SOWALFIN
CRÉATION

UNIVERSITÉ DE NAMUR
CeDES

FSE
UNION EUROPEENNE
Wallonie
LE FONDS SOCIAL EUROPÉEN ET LA WALLONIE INVESTISSENT DANS VOTRE AVENIR

DIDACTIQUE DE L'ENTREPRENEURIAT :
JULIE SOLBREUX

ÉDITEUR RESPONSABLE :
JP DI BARTOLOMEO

WEBTOON FACTORY

SCÉNARIO : ANTOINE PIERS
DESSIN : THOMAS CHARMONT

# LE MONDE D'APRÈS

## Épisode #5

MAIS QUOI ?!
UN TUYAU QUI SE DÉTORDS UN TOUT
NE FAITES PAS UNE MONTAGNE DE CE TUYAU QUI SE DÉTORDS UN TOUT

SKILL DÉBLOQUÉ !

TOUC
TIENS, C'EST QUOI TES PAROLES, LÀ ?
MISSION
ACCOMPLIE

BON, JE VAIS DEMANDER À CE NE JEUNE FILLE LES SOUS QUE LUI AVAIT EMPRUNTÉ MICHELE
DIS-DONC, TU N'AURAIS UTILISÉ TA SKILL MÉTHODE POUR EMPRUNTER UN PEU D'ARGENT ?

OHHÉ TOUT LE MONDE !!!
SKILL DÉBLOQUÉ !

ALORS, COMME ÇA TU AS UTILISÉ TA SKILL LE NOM, LE PRÉNOM ET LE NUMÉRO DE MÉTHODE POUR TE FAIRE OUBLIER ?

AHAH... T'AURA FAIS OFF 10 A/C JOLIES PHRASES FAULKNERIENNES
T'INQUIÈTE...ON DORS À CÔTÉ TU PENSAIS ?
BON, JE NE VEUX VEXER PERSONNE, ALORS ON VOTE POUR LAURA COMME PORTE-PAROLE... ET ON PASSE À LA SUITE... LE VIEUX IL A PAS DIT QUI ÉTAIT À LOUER À L'ÉTAGE ?
SKILL DÉBLOQUÉ !
PARFAIT ! ON PEUT PASSER SUR AUTRE CHOSE. DES VOLONTAIRES DE QUELQU'UN POUR LA PREMIÈRE FOIS, C'EST POSSIBLE ?
VOILÀ. ON A DIX VOTE SUR DEUX POUR LAURA COMME PORTE-PAROLE.
YOUNÈS, TU AVAIS VOTÉ POUR TOI-MÊME, TU N'ES PAS SÛR DE TOI ?
JE PEUX M'Y FAIRE.
BIENVE ! ET TOI, LAURA, T'ES D'ACCORD POUR ÊTRE PORTE-PAROLE ?
CARREMENT, ÇA FAIT DE BOULE !
ET VOILÀ COMMENT ON RENCONTRE QUELQU'UN ! ON PEUT PASSER À LA SUITE POUR LES POSTES ?
PORTE-PAROLE : LAURA
COORDINATION : ZHU
GRAPHISME :
COMPTA/LOGISTIQUE :
RESPONSABLE RÉEMPLOI :
RESPONSABLE DÉPOLLUTION :
RESPONSABLE SENSIBILISATION :
PORTE-PAROLE : LAURA
COORDINATION : ZHU
GRAPHISME : ANASTASIA
COMPTA/LOGISTIQUE : ANTOINE
RESPONSABLE RÉEMPLOI :
RESPONSABLE DÉPOLLUTION :
RESPONSABLE SENSIBILISATION :
PORTE-PAROLE : LAURA
COORDINATION : ZHU
GRAPHISME : ANASTASIA
COMPTA/LOGISTIQUE : ANTOINE
RESPONSABLE RÉEMPLOI : VINNIE
RESPONSABLE DÉPOLLUTION : NADIA
RESPONSABLE SENSIBILISATION : YOUNÈS
C'EST DU BEAU BOULOT, ON Y VOIT PLUS CLAIR, FAUT CONTRE
ON N'A TOUJOURS PAS DE NOM.
BON, J'AI DE L'ENCOURAGEMENT PLEIN POUR TOUT LE MONDE, TIENS, J'ÉCRIS UN CŒUR, ÇA ENCOURAGE FAVORABLEMENT, TOI.
OHHH, ON TIENS NADIA, ET TU VEUX QU'ON TE DISE QUELQUE CHOSE DE NOIR ?
…
…
…

PAD' PLASTIQUE
LES HÉROS VERTS
TEAM PROPRE
NOPLA
MEGA CLEAN

ALORS MAINTENANT, L'IDÉE, CE NE SERAIT PAS DE FAIRE UNE SEULE GROSSE TOUR POUR NOUS PLAINDRE À TOUR DE RÔLE ?

MAIS DE VOIR SI ON EN TROUVE UNE PUIS LAQUELLE ON PEUT FAIRE L'OBJECTION MAJEURE ?

OBJECTION MAJEURE SUR "PAD'PLASTIQUE".

OUI.

PAREIL.

OUAIS.

BOF AUSSI.

OUAIS. BOF AUSSI.

BIEN. ALORS TU DIS LA RÉPONSE ?

QUAND MÊME.

SKILL DÉBLOQUÉ !

PAD' PLASTIQUE
LES HÉROS VERTS
TEAM PROPRE ?
NOPLA
MEGA CLEAN

LES AMIS ...

JE CROIS QU'ON A UN NOM.

NOPLA... ÇA NE PLAÎT BIEN.

QUI A PROPOSÉ, DÉJÀ ?

JE NE SAIS PLUS, MAIS J'AIME BIEN AUSSI !

ET PUIS ÇA TOMBE BIEN, J'AI UN LOGO POUR LEUR(S). J'AI COMMENCÉ À DESSINER UN LOGO.

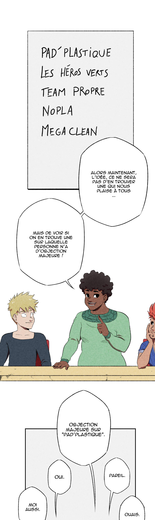

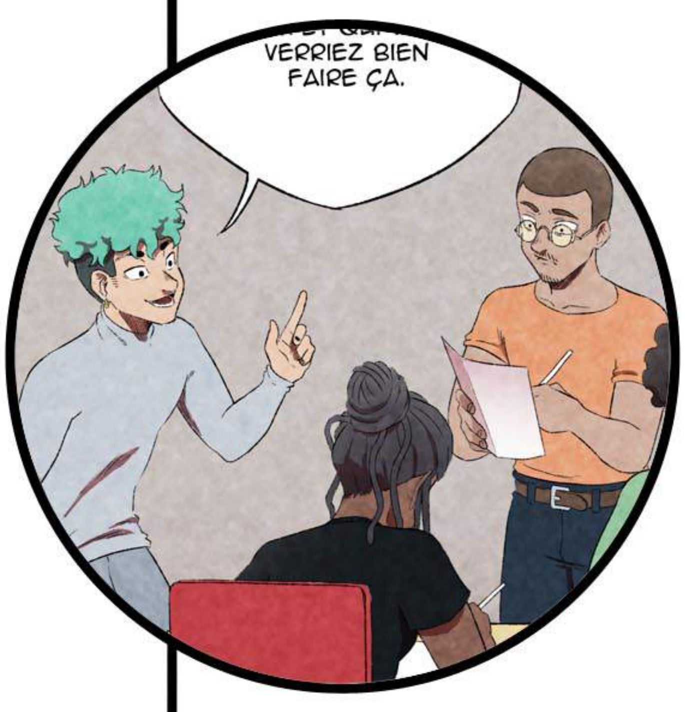

BMC : GOUVERNANCE

CE : TRAVAILLER AVEC LES AUTRES

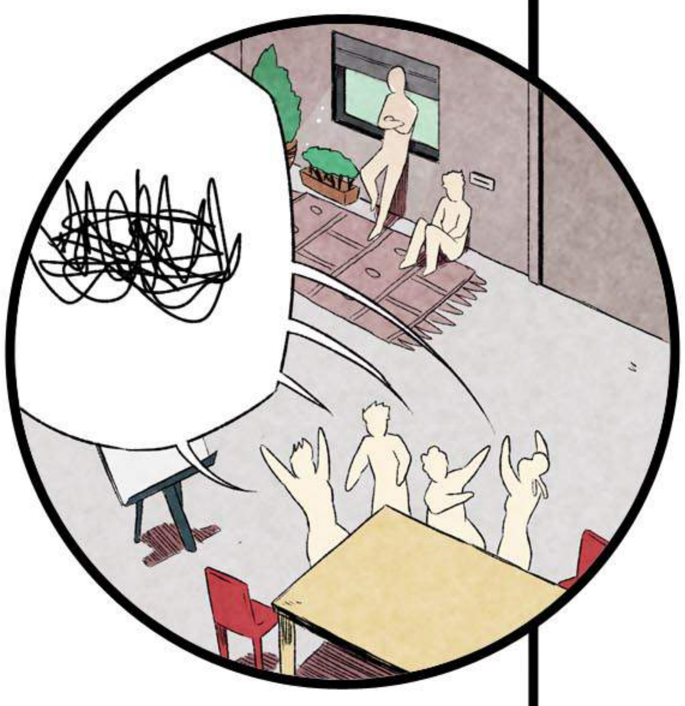

FAIRE BOUGER LES AUTRES

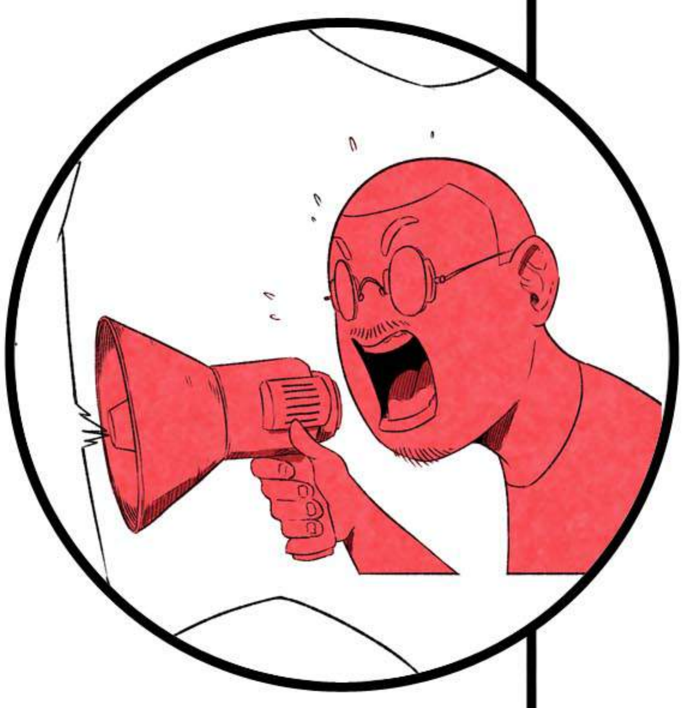

APPRENDRE ET REBONDIR

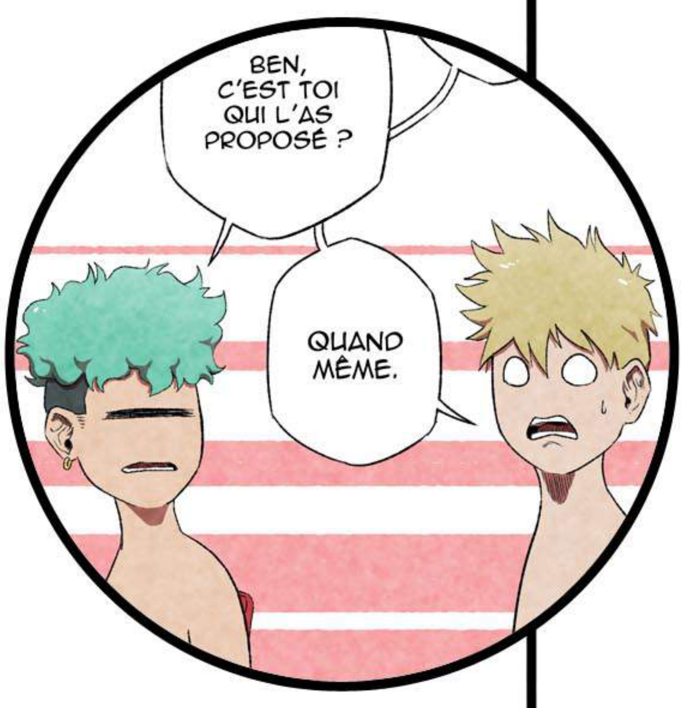


CULTIVER LES IDÉES

BMC : BUSINESS MODEL CANVAS
CE : COMPÉTENCE ENTREPRENEURIALE

SOWALFIN CRÉATION

UNIVERSITÉ DE NAMUR
CeDES

FSE
UNION EUROPEENNE
Wallonie
LE FONDS SOCIAL EUROPÉEN ET LA WALLONIE INVESTISSENT DANS VOTRE AVENIR

DIDACTIQUE DE L'ENTREPRENEURIAT : JULIE SOLBREUX

ÉDITEUR RESPONSABLE : JP DI BARTOLOMEO

WEBTOON FACTORY
SCÉNARIO : ANTOINE PIERS
DESSIN : THOMAS CHARMONT

| MOIS | DÉPOLLUTION | RÉEMPLOI | SENSIBILISATION |
|---|---|---|---|
| 1 | Prise de contact avec des organisations environnementales par e-mail et par téléphone. | Gestion de la chaîne d'approvisionnement en matériel électro-nique défectueux. | Création de fiches pratiques pour réduire sa consommation de plastique. |
| 2 | Négociation d'événements de dépollution avec les organisations clientes. | Approvisionnement en pièces de rechange. | Création de jolies fiches pratiques. |
| 3 | Gestion des fournisseurs pour les événements. | Fabrication de composants. | Distribution des fiches pratiques. |
| 4 | Gestion du recyclage des déchets suite aux événements via des entreprises. | Élimination des composants irréparables. | Communication sur les stages et les ateliers «Vivre sans plastiques à usage unique». |
| 5 | Gestion des conférenciers et orateurs lors des événements. | Assemblage et réparation du matériel électronique. | Gestion des inscriptions aux stages et ateliers. |
| 6 | Engagement de jobistes supplémentaires lors des événements. | Organisation de la vitrine du magasin et du web shop. | Préparation du déroulé des activités proposées durant les stages et ateliers. |
| 7 | Montage et démontage des événements. | Gestion des ventes. | Approvisionnement en matériel pour les stages et ateliers. |
| 8 | Apaisement des tensions liées à : ~~– Un démontage inefficace~~ ~~– Une trop grande autorité~~ Gestion de la communication avant et après les événements. | Gestion de la communication sur le site. | Animation des stages et ateliers. Meilleure animation des stages et ateliers. |
| 9 | Se reposer. Être sollicité pour de nouveaux événements. | Gestion des clients qui viennent faire réparer leurs objets. Revente du matériel dans des magasins partenaires et entreprises de recyclage. | Gestion de la satisfaction aux stages et ateliers. |
| 10 | Émission des factures, comptabilité, logistique, fiches de paie. | | |

# LE MONDE D'APRÈS

## Épisode #6

TRIMINFO
+
NOPLA
ENSEMBLE POUR
UN MONDE DURABLE

ON A BESOIN D'AUTRES RACO-POUBELLES !
QUOI, ILS NE SONT PAS BIEN, CEUX-LÀ ?
NO PLAN
AH, SI, SI, C'EST JUSTE QU'ON A BESOIN POUR LES NOTRES
C'EST UNIQUE, LA QUANTITÉ DE DÉCHETS QUE TU PEUX TROUVER EN QUELQUES JOURS, ÇA DONNE UN SENTIMENT D'URGENCE !
JE ME DEMANDE QUAND MÊME SI ON N'ENCOURAGE PAS LA POLLUTION AVEC TOUT CES DÉCHETS QU'ON DÉTRUIT, ET QUE LES CRÉATURES DÉPENDENT DESSUS ?
ÉCOUTEZ ! J'APPORTE DU RAVITAILLEMENT !
SUPER ! QU'ON EN FINISSE VITE, NON ?
JE CROIS BIEN, OUI !
HÉ, NADA !
LE RACOBOT DE L'OPPOSITION VEUT NOUS PARLER DE QUOI, VENEZ PIOCHER !
BRAVO ! BISOU ! VOUS AVEZ VRAIMENT FAIT DU BON BOULOT, LES NOPLA.
JE VOULAIS VOUS TENIR PARTS QU'IL Y AVAIT AVEC NOUS UN PERVOIS, UN REVENDEUR DE MATÉRIEL INFORMATIQUE
AH OUI, HANNI ET NANNOU, ILS FONT DU BON PEINT !
ON REPART EN MISSION DE RÉQUISITIONS (SUBJECTIVES OU NON) CHEZ LES VENDEURS OU LES DONNEURS À DES ASSOCIATIONS
SUPER, SUPER !
IL NE TOUCHE PAS QUE DU MATÉRIEL INFORMATIQUE D'AILLEURS, ÇA POURRAIT VOUS INTÉRESSER UN PARTENARIAT ?
MAIS, CARÉMENT !
TRÈS BIEN ! ON VOUS ENVOIE LES DÉTAILS, ET ON VOUS LAISSE DÉCIDER VOS PRIX !
NOUS VOIR DÉCIDER ET EMBAUCHER VOTRE VIEUX MATOS, ÇA VOUS DONNE PAS ENVIE DE CHANGER LA FAÇON DONT VOUS FONCTIONNEZ ?
SKILL 7/8 DÉBLOQUÉ !
EUH... NOB-POSITIVE-EUH...
OUI, J'AIDE QUE JE SUIS DANS LE POING DE QU'ON VEUT, MAIS J'AIME BIEN LES CHOSES
C'EST TRÈS BIEN DE CONSIDÉRER LES ACTIONS ET LES PRODUITS EN FONCTION DE LEUR DURABILITÉ, MAIS NE VAUDRAIT-IL PAS MIEUX UTILISER DU MATÉRIEL NEUFS, NON ?
ÉCOUTEZ, JE VAIS ÊTRE FRANCHE AVEC VOUS, LE RENOUVELLEMENT VOS ?
TRÈS BIEN ! EN BIEN ÉCOUTEZ, C'EST DÉJÀ SUPER, ON VOUS LAISSE FAIRE TOUT ON VA FAUDRE DE TRUCS POUR NOS VÉHICULES ET ANIMATIONS ET ON VOUS LAISSE GARDER POUR LES VIEUX CHONS !
* RESPONSABILITÉ SOCIÉTALE DES ENTREPRISES

NON, MAIS BIEN SÛR QUE TU AS RAISON, NATOL. JE SUIS SÛR QUE CE N'EST PAS FONDAMENT TRÈS ORIGINAL
TU CROIS ?
TU SAIS, BOL, MON TOUC C'EST VRAIMENT UN GÉNIE DE L'ÉDUCATION. JE NE SUIS PAS SÛR QUE LES RÉFLEXIONS PUISQUES M'INTÉRESSENT
OUAIS, MAIS JE CONNAIS DES RÉFLEXIONS AVEC LES CLIENTS, QUI SONT PARFOIS UNE INTERVENTION MONTRE QU'IL Y A UNE SOLUTION. ET SI TU VOUS EXPLIQUE LA FUTURE DE CE QUE JE N'Y VOIS RIEN FAUT CONTRE C'EST AMUSEUX
JE SAIS BIEN. C'EST QUOI EN FAIRE AUX AUTRES.
CA NE M'ÉTONNE QUE TOUC NAC' SOIT DÉPRIMÉ À TOI. C'EST LA NATURE !
CLAIREMENT, YOUN.
JE PEUX DÉJÀ VOUS DIRE QUE VOUS EN ATTENDANT UNE SOLUTION DE LA PART DE QUI VA POUVOIR EMMENER VOS SOLUTIONS ?
AH OUI ?
SKILL DÉBLOQUÉ !
JE NE SAIS PAS SI VOUS AVEZ DÉJÀ ENTENDU PARLER DE FAVEUR UN PEU PARTOUT. ON NE SOULE PAS LA FAVEUR, ON LA DÉVELOPPE. DONNANT À UN JOU DE PRÉSENT, UN AVENIR.
EXACT. OUAIS ?
SKILL DÉBLOQUÉ !
VU NOS BÉNÉFICES, NOTRE CROISSANCE ET QUE DE NOUVELLES OPPORTUNITÉS SE DÉVELOPPENT CHAQUE JOUR, ON OUVRE L'ÉQUIPE DE DÉVELOPPEMENT À PERSONNE !
Outils, transports, équipements électroniques, stand, wifi, salaires.
Journées entreprise, séminaires, voyages, réunions, conférences, stages.
WOUAAAH, BLOOD, TU AS VRAIMENT UNE DE TÊNDOCHE ! ÇA DEVIENT VRAIMENT SÉRIEUX, C'EST CHIC !
ÉCOUTE, JE SUIS VRAIMENT SUPER CONTENT QUE TU AIMES BIEN, MAIS QUE JE NE TE RAPPELLE PAS NÉCESSAIRE QUE TU ES TOUJOURS "JUNIOR"-LÀ.
S. FAUT QU'ON EXAMINIONS UNE POIN ENSEMBLE LE NOUVEAU VOIRE !
JE CROIS QUE TU VOUS DACCORDE POUR DIRE QUE LA FAÇON DE FAIRONS ÇA, OUI !
NAN, ÇA NE SUFFIRA PAS ! IL FAUT QUE JE VOIR QUELQUE CHOSE DE QUE J'AI ENVIE DE FAIRE.
TU PEUX DÉJÀ DÉBRIEFER À PROPOS DE QUE TU NE VEUX PLUS FAIRE POUR NOUS AUSSI ?
ALORS, ÇA AVANCE ?
C'EST EN LOCAL POUR L'INSTANT, MAIS OUI !
SUPER ! ÇA VONT ÊTRE CONTENTS LAURA !
OUAIS, ENFIN BON, ÇA SERT POUR LA PRÉ-SÉLECTION !
SKILL DÉBLOQUÉ !
CA ME NOUR QUELQUE CHOSE SUR LE WEBMÛLH ?
PAR OU TOUT ? CAR UN AUTRE PROJET DE DOCTORISATION DÉCHOIR DE L'ÉCOLE DE L'AUTRE JOUR.
DÉSOLÉE, ON A CRÉÉ UNE ÉCOLE, OUI, AVEC ANASTASIA !
C'EST UN PROJET DE FOU POUR PERMETTRE AUX FEMMES FACTUELLES UN OUTIL INTÉGRITÉ QUI DONNERA DES CONSEILS ?
TIKTOK
ON PEUT ENTRER PAR ACTIONS CHAQUE VOUS, ÇA DONNE UN PEU DE VIE À CES PARTAGES QUE NOS RÉSEAUX SOCIAUX
COMME ÇA, PAS LES FEMMES DÉTOUCHÉES PAR LES ÉCOLES QUI CONNAISSENT, NON PLUS ÉTAIENT. ÇA REND UN INTÉRÊT VOIR !
VOUS ÊTES PEUT-ÊTRE OCCUPÉS ?

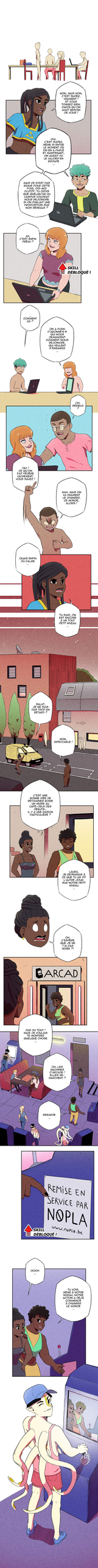
NON, MAIS NON, C'EST BIZARRE, JE N'AI VRAIMENT PAS VU VENIR CE TRUC, ÇA VOUS TOMBE BIEN, VOUS AVEZ QUELQUE CHOSE SOUS LA MAIN POUR NOUS AIDER ?
OUI, C'EST UN VIEUX MÉDIA EN DISANT LE MOMENT OÙ ÇA A PLANTÉ ET EN ESPÉRANT QU'ON AURAIT PU LE SAUVER EN ÉVOLUTION
MAIS ÇA N'EST PAS AUSSI POUR CETTE FOIS, DIS-MOI ! ... ON A PAS DE QUOI QUELQUE CHOSE QUI QUALIFIERAIT UN CARTOUCHE VOUSSOIR ? ... ON PUBLIANT UNE PROPOSITION SUR NOS RÉSEAUX ?
AH, C'EST BIEN INDEX !
SKILL DÉBLOQUÉ !
CONVIENT ÇA ?
OH, PEOPLE !
OH ! CE QU'ON VOUS AVAIT RACHARDÉ VOUS AVEZ !
WAH, MAIS ON VA VRAIMENT PAS PARLER DE MONDE, ALORS ?
OUAIS ENFIN OU QUOI ...
NON, IMPOSSIBLE !
HALLUZ, ÇE NE SUIS PAS TROP EN VEYANT ?
LAURA, JE SUIS PAS TROP EN VEYANT ?
C'EST UNE BONNE IDÉE DE CRÉER UN VEVER AU CAS OÙ ... OUAIS, ÇA SE PEUT ... IL Y A UNE RAISON PARTICULIÈRE ?
LAURA, JE SUIS PAS TROP EN VEYANT ? JE CRIE SU LE TOIT ? ... SUTER VOUS, SUR MON PETIT VEVER ?
OH, J'OUBLIERAI QUE JE NE SUIS PAS VEVER ?!
ARCAD
PAR OU TOUT ! MAIS JE VOULAIS JUSTE UNE QUELCONQUE ...
OH, LES CHOSES QUI FONCTIONNENT ELLES DE-MAGNENT ?
REMISE EN SERVICE PAR NOPLA
www.nopla.be
SKILL DÉBLOQUÉ !
OOOH
SI VOUS MÉDIEZ NOTRE NOBLE NOTRE ACTION À DEUX, NOUS POURRIONS CONQUÉRIR LE MONDE ...

BMC :
COMMUNAUTÉ

CE :
DÉCELER DES
OPPORTUNITÉS

ASSEMBLER DES
RESSOURCES

DÉVELOPPER
SA CULTURE
ÉCONOMIQUE

CROIRE
EN SOI

BMC : BUSINESS MODEL CANVAS
CE : COMPÉTENCE ENTREPRENEURIALE

SOWALFIN
CRÉATION

UNIVERSITÉ DE NAMUR
CeDES

FSE
UNION EUROPÉENNE
Wallonie
LE FONDS SOCIAL EUROPÉEN ET LA WALLONIE
INVESTISSENT DANS VOTRE AVENIR

DIDACTIQUE DE L'ENTREPRENEURIAT :
JULIE SOLBREUX

ÉDITEUR RESPONSABLE :
JP DI BARTOLOMEO

WEBTOON FACTORY

SCÉNARIO : ANTOINE PIERS
DESSIN : THOMAS CHARMONT

# LE MONDE D'APRÈS

## Épisode #7

NAPLA
ÇA Y EST, L'ANNONCE DE LA LIGUE !

ALORS ! ON N'A PLUS QU'À ATTENDRE LES RÉSULTATS CANDIDATURES, MAINTENANT ?

JE ME DEMANDE ON NOTRE CANDIDATURE LA MAUVAISE PAS ET POINT
ON EN A DEUX TYCOS.

JE CROIS QUE ON LA DEVONS À NOS LECTEURS POUR FAIRE NOTRE CHOIX.
SKILL DÉBLOQUÉ !

BON, D'ACCORD NAPLA, ON VOTE POUR LES GAGNANTS, MAIS IL FAUT QUAND MÊME QU'ON RESTEUILLE UN PEU, NON ?
J'OSE JOSPIN.

BON, C'EST POUR QUELQU'UN QUI PRÉFÈRE LES ÉVÉNEMENTS, LES ENTRAVES, DONC L'AUTRE, IL FAUT QU'ON LUI DONNE UNE CHANCE À DE L'EXPÉRIENCE, QUI NE SE LURRE PAS, QUI NE SAIT PAS FAIRE UN TABLE ?

OU ALORS, ON PEUT AUSSI DONNER UNE CHANCE À QUELQU'UN QUI N'A JAMAIS VRAIMENT EU LA CHANCE DE LURRER, DE LAISSER DE LA CHANCE À QUELQU'UN QUI A PEU EVENEMENTÉ ???

AH, OUI, C'EST CAR BÊTE NON PLUS.
OUI, MAIS D'UN AUTRE CÔTÉ ...

ÇA VA, ANASTASIA ?


JE VOULAIS SE REMERCIER POUR LE RUFFE QUE TU AS NOTRE ÉQUIPE DE LIGNE, DE LOCOS ET DE BOUT-D'ÉTAT QUI NOUS VIENDU COMPTE DU TRAVAIL !
OH, NE T'INQUIÈTE PAS, ÇA VA VA, ROY.


OH A DE PLUS EN PLUS DE COMMENTATEURS, C'EST COOL !


OU COUP, AVEC LE TEMPS QUAND, ON SE VOIAIT DÉJÀ ON POURRAIT ALLER SUR D'AUTRES PROJETS, ENVAHIR DE DÉVELOPPER ENCORE PLUS DE CHOSES, DE GRANDIR DE CHOSES. TU REGRETTES PARFOIS ?

DES DESKONAUTES ? MAIS TU VAS TOUT GÂCHER ET FAIRE DE LA PEINE À TOUT LE MONDE ! EN PLUS, ÇA NE SERT À RIEN DE VOUS LAISSER !
EUH... EUH...
ILS TE FONT CONFIANCE, ILS DOIVENT AVOIR LEURS RAISONS ET TU PEUX MÊME LEUR PARLER DE TU AS EUS ...
TU N'ES PAS DANS LA POSITION DE DÉVOILER TOUT DE SUITE, TYNE !
ON PEUT MÊME LES AIDER À FAIRE ÇA.
ON A LA CHANCE D'AVOIR UNE ÉQUIPE QUI S'ENGAGE, ON PEUT LUTTER DE LA MÊME FORCE QUE LE SPIRIT TEAM QUI CHERCHE À DÉTRUIRE LA TERRE ET VÉLADEVA NOTRE CONNEXION
PEUT-ÊTRE MÊME DES VOEUX OU UNE CHAÎNE QUI NOUS PERMETTRAIT D'INTERVENIR NOS ACTIONS
TU CROIS QU'ON ARRIVE AUSSI SUR TOUT ÇA ?
OUI, J'Y CROIS VRAIMENT, ET POUR ÇA, FAUT DE TOUTE NOTRE ÉNERGIE LA POSSIBILITÉ AUX ESPRIT DE NOUS SAUVER
J'AI ENTENDU CE QUE VOUS DISIEZ ET J'AI PRÉPARÉ MES AFFAIRES AVEC D'AUTRES INTERCEPTEURS AU CAS OÙ ILLUMI NOUS LANCE UNE AUTRE CHASSE DE CHASSEURS ET D'ESPRIT NUITEUX À LEURS ÉVÉNEMENTS !
EH BEN C'EST PRÉVU TOUT ÇA. OH, FAIT CUISINIÉ
NOPLA
COMMENT AS-TU TROUVÉ MON CODE DE NOUS RECONNAÎTRE ?
SUR VOS DÉSEAUX DE VOUS AVEZ SUR VOTRE DEFOUR TEAMS VELUS
SKILL DÉBLOQUÉ !
ET PUIS VOUS SAVEZ, BIJOU, CAMARADE, BEAUCOUP DE RÊVES EXPLOSENT DES NOPLA. HEUREUSEMENT C'EST POUR ÇA QUE QUAND J'AI DU FOND, J'AI DU STAMINA. J'AI FONCÉ !
NOPLA
JE CROIS QUE DE TOUTES LES PERSONNES QUI SONT ICI, C'EST LES INFÉRIEURES QUI SONT DANS LE MONDE LE PLUS ÉTAT TOI
JE N'AIMERAIS TOUJOURS PAS LE RÉALISER DU TOUT, MAIS JE SUIS LA PLUS FAIBLE ICI ... C'EST ENNUYEUX !
JE SAIS, EN MÊME TEMPS C'EST UNE CHANCE DE VIVRE LA DERNIÈRE AVENTURE AVEC MES PAIRS !
OUAH, GLOOD ON DIRAIT QUE TU VOUS N'ÊTES PAS ENTRAÎNÉS DE L'ACADÉMIE, HEIN !
HEUREUSEMENT QUE TU AS LA BRISE MORALE DE L'INCURSEUR-NÉ, SINON JE CROIS QUE JE N'OSE PAS DIRE LA TAPTE MON PLUS
EN TOUT CAS, ON EST EN TRAIN DE VIVRE UNE VRAIE AVENTURE ET PUIS MAINTENANT ME REVOILÀ PLUS FORT AVEC DES CONNEXIONS ENTENDUES
ET JE VAIS TOUCHER ME DÉVELOPPER PUP LES OPÉRATIONS À DISTANCE ET CE QUE J'AI TOUJOURS VOULU FAIRE.
EN PARLANT D'ENTRAÎNEMENT, J'AIMERAIS BIEN M'ENTRAÎNER AVEC TOI, PAUL, ON POURRAIT NOTRER À UN NIVEAU PLUS NOCTURNE TU VOUDRAIS BIEN ESSAYER ENTRE... LAISSE ?

DURABL
EXPO
SKILL DÉBLOQUÉ !
NOPLA
SKILL DÉBLOQUÉ !
C'EST UN PEU CALME, NON ?
DÉLAX.
C'EST NOTRE DERNIER SALON, ON VA ENFIN SAVOIR QUI NOUS AIME OU NOUS DÉTESTE, CE QUE COMPTE, C'EST D'ÊTRE LÀ !
DÉSOLÉE, AUTOUR DE NOUS ! LES ÉQUIPES DES STRUCTURATEURS SONT TOUJOURS LES PLUS CONSTRUCTIVES QUE NOUS ! ON DEVRAIT PRENDRE LA COUDE DES ÉVIDENCES, MAINTENANT !
HÉ, EN PARLANT LE "COUDE DES ÉVIDENCES", ÇA DÉMONTRE QUELQU'UN QUI N'A PAS VU LE FILM PAUL NOPLA... JE VOUS L'AI DÉJÀ DIT, JE NE JUSTIFIERAI PLUS DU DÉBEAU !
EN TOUT CAS, UN GROS QUOTA À RECRUTER POUR CETTE PERSONNE.
BONJOUR ! ALORS C'EST VOUS, LES NOPLA ?
JE TOCHAIS CE QUE VOUS DISIEZ, MAIS JE VEUX ÉTRE ET JUGER PAR MOI-MÊME !
SKILL DÉBLOQUÉ !
ET, EUH, AVEC QUELQUES AMIS, ON AIMERAIT BIEN VOUS PRÉSENTER DANS UN PROJET... JE VOULAIS VOUS EXPLIQUER COMMENT VOUS AVEZ FAIT
MAIS C'EST PARFAIT !
ALORS NOUS, ON A COMMENCÉ PAR PAS
HÉHÉ
BEN OUI, UNE FOIS QU'ON A ÉTÉ VIRÉS, NOTORIÉTÉ OBLIGE !
CAR SI'L Y A BIEN UNE CHOSE QUE NOUS N'AVONS PAS APPRIS, C'EST QU'AVEC LES ÉVIDENCES, ON CONTINUE À CHAMBER LA SOCIÉTÉ
TOUTES CES STRUCTURES QUI TRAVAILLENT À NOUS EXCLURE ET AVOIR UN IMPACT DE PLUS EN PLUS GRAND
MAIS CELA NE VEUT PAS DIRE QU'ON FAIT PLUS DE NOPLA ON ENCOURE DU COUP PLUS D'ARGENT
BREF, ÇA CRÉE UN GOUFFRE AU PROCHAIN ÉPISODE !

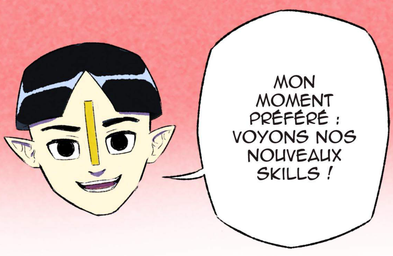

BMC : PARTENAIRES CLÉS

RÉSEAUX ET CANAUX DE DISTRIBUTION

CE : TRAVAILLER AVEC LES AUTRES

PENSER À SON IMPACT SUR LE MONDE

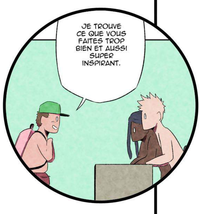


FAIRE FACE À L'INCONNU

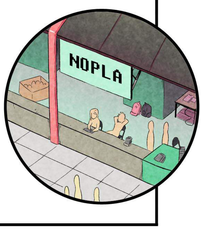


BMC : BUSINESS MODEL CANVAS
CE : COMPÉTENCE ENTREPRENEURIALE

SOWALFIN CRÉATION

UNIVERSITÉ DE NAMUR
CeDES

FSE UNION EUROPEENNE
Wallonie
LE FONDS SOCIAL EUROPÉEN ET LA WALLONIE INVESTISSENT DANS VOTRE AVENIR

DIDACTIQUE DE L'ENTREPRENEURIAT :
JULIE SOLBREUX

ÉDITEUR RESPONSABLE :
JP DI BARTOLOMEO

WEBTOON FACTORY

SCÉNARIO : ANTOINE PIERS
DESSIN : THOMAS CHARMONT

# LE MONDE D'APRÈS

## Épisode #8

DONC VOUS ÊTES D'ACCORD POUR QUE NOUS FOUILLIONS CE MATERIEL ?

N6FLA

BIEN PUR !

ON CONNAIT BIEN VOS ACTIVITÉS, ON A PAS PLUSIEURS DE TRAVAILLER AVEC VOUS.

REPREZ-VOUS FAUTANT POUR NOUS SCOUILLER DANS VOTRE CAVE CET ACCORD ?

MAIS BIEN SÛR, ON RESTE AVANT ! ON VOUS AIDE À TROUVER NOS LOCAUX

IL FAUT D'ABORD PARLER ENTRE NOUS ET PUIS ...

BON, ON LA FAIT COURT ? FAUT ÇA À NOTRE RÉSEAU, ET ÇA VOUS VA

BON.

J'AIMERAIS QU'ON ENVISAGE DE S'ASSEOIR AUTOUR D'UNE CELLA-CI, EST-CE QUE VOUS POUVEZ NOUS LAISSER VOS COORDONNÉES ET VOS CONTACTS ?

T'ES SÛRE ? NOS CASIERS SERAIENT BIEN QU'ON SOIT EN PRISON EN MÊME NATURE ...

JE PENSE QUE YANNE A RAISON, ON EST MIEUX OU NUL À EXPLIQUER À NOS CONTACTS EXACTEMENT CE QU'ON EST

ON POURRAIT FAIRE UNE PETITE SOIRÉE DIVERSAIS EN VILLE, NON ?

HMM, JE VEUX BIEN TENTER

OUAIS, ÇA SERAIT COOL !

UNE FOCHEN, ÇA VOUS DIT ? VOUS AVEZ ENTENDU PARLER DE LA FOCHEN PUR DU TOUT ?

ENFIN BON, BONNE SOIRÉE, BILLOU.

EH, ATTENDEZ !

C'EST LE BAR À JEU DONT JE VOUS PARLAIS

ARCAD

ON DEVRAIT ESSAYER D'Y LOUER LA SALLE DU HAUT ?

JE NE SAIS PAS

J'AIMAIS UN PEU L'ATMOSPHÈRE DE VIEUX-MANOIR

ON N'EN EST PAS À LA SOIRÉE ? NOUS N'AVONS PAS ENCORE ÉCRIT LE SCÉNAR !

MAIS PAS CONTENT PAR LÀ.

À LOUER

LÀ, ON PARLE.

À LOUER

SALUT, LES JEUNES ! OÙ PEUX-TU AIDER ?

ON CHERCHE JUSTE LE LOCAL À CÔTÉ, ON LE TROUVE SUPER !

SKILL DÉBLOQUÉ !

HO OUI, C'EST UN CHOUETTE LIEU ! ON PEUT Y FAIRE DES CHOSES DONT JE SUIS UN COUCOUNASTE.

ET ON ENVOIE QUE NOS NOUVEAUX VOISINS AURONT PLEIN DE NOUVELLES NOTRE CONNAISSANCE DE MAKERS !

HAHA, ÇA POURRAIT NOUS INTÉRESSER... ÇA COUPERAIT COMBIEN ?

bien la promenade ?

mate ce que j'ai trouvé en ligne

y a juste pas le prix mais ça se trouve ça

TOUT VA BIEN ?

OUI, C'EST JUSTE QUE TOUT VA BIEN.

ÇA VIT QUOI, NUE LE JOUR ?

LE LOYER EST PLUS QUE RAISONNABLE, ÇA APPARTIENT À UN VIEUX QUI VEUT PLUS RIEN EN FOUTER ROU-TOUT, DONC PAS DE CHARGES EN PLUS DE CONTRÔLE. IL Y A DÉJÀ DES GENS QUI Y TRAVAILLENT, MÊME AVEC BEAUCOUP D'ESPACE LIBRE, DONC PEUT-ÊTRE AU MOINS UN MEMBRE DE NOS ASSOS ?

NSPLA

PAS L'ENFER, OÙ NOUS NOUS RETROUVONS À "DÉCROCHE ?!"

J'AI TOUT TOUT BIDOUILLÉ, TOUT CHANGÉ, C'EST MOINS ?

SKILL DÉBLOQUÉ !

IL N'Y A QU'UNE CHOSE À FAIRE.

DÉNONC...

NON, RECALCULE !

OYEZ, OYEZ ! TOUT VA BIEN ?

EUH, OUI, OUI, OUI, ON A JUSTE L'INTENTION D'OUVRIR NOS CHAMPS

Z

SKILL DÉBLOQUÉ !

EH BIEN, JUSTEMENT ! LE CRÉNEAU D'OUVERTURE TROUVE UN TOUT INTERVIENDRAIT...

JE NE SAIS PAS POURQUOI, MAIS UNE DONATION ÉTAIT DÉJÀ PRÉVUE DANS UN SITE DE FINANCEMENT PARTICIPATIF

ATTENDS, NOUS N'AVONS PAS FINI DÉBLOQUÉ !

NON, AUCUNE IDÉE, MAIS CE N'EST PAS ÇA QUI EST IMPORTANT !

DÉSARDEZ, JE PROPOSE DE METTRE EN PAUSE UN INSTANT LE FINANCEMENT D'UNE NOVELA...

SKILL DÉBLOQUÉ !

SI ON SE SOUMET JUSQU'À LA FIN DU MOIS, NOUS AURONS ÉTUDIÉ EN PROFONDEUR DES PROJETS RECYCLÉS EN CONTEXTUALISÉS

REC

SKILL DÉBLOQUÉ !

ALORS, ÇA Y EST ...

ÇA FAIT VRAIMENT BIZARRE QUELQUE CHOSE.

DEM ET NAR

NOPLA

AH !

EH OUI, CE N'EST JAMAIS FACILE DE PASSER AU NIVEAU SUPÉRIEUR

MAIS LES NOVELA NE DEVIENNENT PAS TOUTES DÉVEINTÉES !

J'AIMERAIS AUSSI QUE LES GENS AIMENT BIEN PLEINES AVEC LEURS PETITES VOIXES ...

ALORS BON, BEH... C'EST POUR LE DOCHAIN ÉPISODE !

BMC :
RENTABILITÉ
FINANCIÈRE

CE :
MOBILISER DES
RESSOURCES

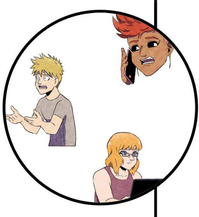

DÉVELOPPER
SA CULTURE
ÉCONOMIQUE

PLANIFIER
ET GÉRER

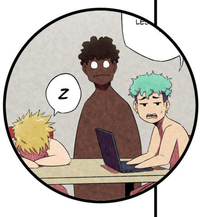


TRAVAILLER AVEC
LES AUTRES

BMC : BUSINESS MODEL CANVAS
CE : COMPÉTENCE ENTREPRENEURIALE

SOWALFIN
CRÉATION

UNIVERSITÉ DE NAMUR
CeDES

FSE
UNION EUROPÉENNE
Wallonie
LE FONDS SOCIAL EUROPÉEN ET LA WALLONIE
INVESTISSENT DANS VOTRE AVENIR

DIDACTIQUE DE L'ENTREPRENEURIAT :
JULIE SOLBREUX

ÉDITEUR RESPONSABLE :
JP DI BARTOLOMEO

WEBTOON FACTORY

SCÉNARIO : ANTOINE PIERS
DESSIN : THOMAS CHARMONT

# LE MONDE D'APRÈS

## Épisode #9

ET LÀ, À L'ÉTAGE, C'EST L'ATELIER DU VIDÉO-GAMEPLAY ! C'EST ICI QUE NOUS ENREGISTRONS NOS VIDÉOS DU JUSTICIER ÉLECTRONIQUE !

N◎PLA

BON, LÀ ON EST EN PLEINE RÉUNION, ON PARLE DE POUR QUE TERRON ET JUSTICE PUISSENT L'ORAL. TOUT LE MONDE EST ASSIS, ON VOUDRAIT DE PLAISIRS LA TOUCHER UN PANIER.

SKILL DÉBLOQUÉ !

POURQUOI PAS, LA CONSIGNE TIENT ABSOLUMENT À CŒUR, ON VOUDRAIT ÉTUDIANT ÉCO-RESPONSABLE ET ÉTHIQUE, AVEC À LA FRUSTRATION DES CITOYENS, DANS UN MONDE RAPIDE !

C'EST UN BEL ATELIER, AVEC PLEIN DE TRUCS DU GOUT DES CLIENTS QUE L'ON VOIT, OÙ LA DÉMO-BILISATION.

EUH, BEH, C'EST UNE DE LA DÉVOLUTION ET DE LA RÉVOLUTION, DÉSINDUSTRIALISATION, DÉSOCIALISATION, DÉSOCIALISATION ?

AH OK, MAIS ATTENDEZ, C'EST UNE DÉVOLUTION ET DÉSINDUSTRIALISATION, DÉSOCIALISATION, DÉSOCIALISATION ?

BIEN OUAIS ! ENFIN, C'EST UN PEU TOUT ENSEMBLE, QUOI.

MAIS VOUS SAVEZ, ON AIMERAIT AVOIR UN PEU PLUS DE MÉRÉ TRAVIS, HEIN !

ENFIN, JE CROIS.

AH NON, NON, MAIS JE N'EST PAS DU TOUT, JE REMETS EN QUESTION !

J'ÉFFACE DURTE DE TOUT TOUTE LA PAGE POUR POUVOIR ANGLER NON ARTICLE.

ANGLER ?

OUI, UN CONNEZ UN ANGLE QUOI !

EN JOURNALISME, ON APPREND À NE PAS DIRE UN MOT PEUT TOUT AVALOIRE DE TOUT.



AI ON DÉTOUCHE DE TOUT ÉVOLUTIONNEMENT UN PAUVRE NOUVELLE ACTUALITÉ DEVENIR UN LIVRE DE MILLE PAGES

ON DOIT CHOISIR CE QU'ON VEUT DIRE ET LA FAÇON DONT ON LE DIT. SINON, LE VUE ENSEMBLE DE VAVE ANGLES DIFFÉRENTS, PAR TROP INTUITIVE ET LE FAIT QUE LES GENS, DES JEUNES, AIMENT ÇA VEUT DIRE QUE LES GENS ÂGÉS PAS TROP VOIR RÉALISATIONS.

CHOISIR PEUT-ÊTRE DIRE ?

OOOOH, JE COMPRENDS MIEUX !

ON PEUT AUSSI DIRE QUE ON NE CONCENTRE PAS UNE PARTIE, MAIS QUE L'ON VEUT PAS DIRE QU'ON OUBLIE LE RESTE, ON NE PEUT PAS PARLER DE TOUT DANS UN PITCH !

*CONVERSATION ÉCOUTÉE ET RETRANSCRITE D'UN POUVOIR DU OTAKE 1983.

NOUS N'ÊTES PAS LÀ ?

N◎PLA

NON, ELLE N'A PAS BESOIN DE MOI, ELLE NE VEUT PAS VENIR CE SOIR.

ÇA FAIT TROIS FOIS QU'ELLE LOUPE, J'EMMERDE PLUS LES GENS.

J'EMMERDE AUSSI, MAIS C'EST VRAI QUE QUAND MÊME TOUS FATIGUÉS.

Z

CHUUT, JE VOUS AVAIS DIT MÊME AUX, JE SUIS ENDORMI !
LES RÉUNIONS LE SOIR, C'EST VRAIMENT DUREL
MAIS PAS GRAVE, ON CHOUT TOUT FAIRE ...
C'EST PEUT-ÊTRE UNE IDÉE DE GENS QUI ON EN FAIT TOOP ET...D'UN PEU TROP DE DISPONIBILITÉ, DE DISPONIBILITÉ ET DE DISPONIBILITÉ... TOOP DE DISPONIBILITÉ
C'EST VRAI QUE TOUT N'EST PAS FORCÉMENT RENTABLE, ET SURTOUT, ON S'ENNUIE
JE PENSE QUE C'EST NORMAL DE PRENDRE DU TEMPS POUR FAIRE DES LE DÉBUT, MAIS APRÈS, FONDAMENTALEMENT, ON N'ÉTAIT PAS UNE SYNTHÈSE
IL FAUDRAIT PEUT-ÊTRE QU'ON TROUVE UNE ANGLE NOTRE ACTIVITÉ.
ANGLE ?
ANGLE
JE SUIS COMPLÈTEMENT DE TOUTE FAÇON, ON NE VA PAS RÉUSSIR À FAIRE UNE RÉUNION SYNTHÉTIQUE AVEC TOUTES NOS IDÉOLOGIES TOUT CA EN TÊTE.
NON, NON, JE NE VOUS DEMANDE RIEN DE PRÉCIS, JE VOULAIS SIMPLEMENT DIRE QUE...
SKILL DÉBLOQUÉ !
MAIS JE T'AVAIS DIT QU'L'INVENTION QUE LE PROJET TRANSFORME NOMA.
JE TROUVE ÇA PARFAIT, ÉCOLOGIQUE, LOCAL, ET TOUT, MAIS C'EST PAS ÇA QUE JE VOULAIS DIRE PAR NOTRE.
HMMM, C'EST VRAI QU'ON AURAIT PEUT-ÊTRE BESOIN DE DÉFINIR QU'ON ACCOMPAGNE LES PERSONNES DANS LEUR TRANSITION, ON NE VEUT PAS LES NOYER SOUS LES COURS D'EAU
EXACTEMENT, ET C'EST AUSSI POUR ÇA QUE LES ENTRETIENS CHANGENT, ON VA ÊTRE EN CONTACT AVEC LA NATURE.
ET MÊME POUR VOUS, J'AI PEUR QUE VOUS VOUS SOYEZ INCLUS EN FUMANT TROP DE CHOSES.
OUI, ON EN A PARLÉ AUSSI... TU DIS QU'ILS VOUS VOUS ?
JE PENSE QUE TU DOIS INCLURE LES PLANTES DANS LA PROCHAINE RÉUNION, C'EST IMPORTANT, CE QUE J'AI EN TÊTE !
ALORS LES ENFANTS DE VOUS, JE N'EST PAS TROP COMPRIS... DONC JE VAIS M'APPROCHER LE PLUS POSSIBLE DE VOTRE DEMANDE EN VOTRE CALIBER
NOPLA
JE VAIS QUITTER NOPLA.
QUOI ?
HEIN ?

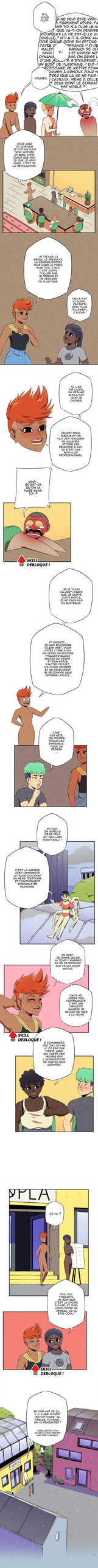
B'L YOUR
YOUNES
JE NE PEUT ÊTRE VÔTR
À SURVEILLER DÉVEL
DES TON N'A PLUS LE M
DOUBLE
PAYER D
VALEUR
AINSI
DYNAMI
D'UNE
VOUS AVEZ
DU VOYOU
TROP ACTIVES
EN BIEN, C'EST
PAS MAL DE VOIR
CE QUE JE VOUS
FAIRE... C'EST DE
LA DÉMOLITION !
SI TOUSSE ÇA
GÊNE LES VOISINS,
LE REMBOURSEMENT
AURA DANS LE FOND,
PAS TROP
C'EST JUSTE
D'UTILISER DU
PLASTIQUE
ON LE FAIT
DÉJÀ POUR
CHEZ
TOI, LEMONT
D'AVOUE !
SKILL
DÉBLOQUE !
OUAIS... QU'EST-CE
QU'ON VA
FAIRE MAINTENANT
TCH ?!
OK,JE "VOUS"
LAISSE FAIRE
CE QUE VOUS
VOULEZ, MAIS
SOYEZ PRÊTES
EN AUTOMNE
ET ENSUITE,
ON SAIS BIEN
QUE LA SOCIÉTÉ
VOYEZ L'ÔNE À QUI
ON VEUT
ON FAIT DU YOGYT.
ET DU BON
NOTRE POUVOIR
ALORS
ON N'A PAS
DE SOUCIS
À SE FAIRE
C'EST
PAS BÊTE
COMME
TRAVAILLEZ
ENSEMBLE.
FAIRE UN
VEINEAU
EN FAIT,
C'EST CELLE
QUI A DÉCLARÉ
UN "MALLAISE"
TEMPORAIRE
C'EST LA RAISON
POUR LAQUELLE
ACTEURS OCCUPENT
UN MÊME TEMPOTAIRE
ET TRAVAILLENT
ENSEMBLE EN
HARMONIE
EN BREF,
JE PENSE QU'ON
DEVRAIT ÉLIMINER
LA CONCURRENCE
AVANT
DE DÉCLENCHER
NOTRE
INVASION
SKILL
DÉBLOQUE !
JE COMMENCERAI
PAR DIVISER
LES FORCES
ENNEMIES
AVEC
L'ADMINISTRATIF
DE TOUTES
LES
ACTIVITÉS.
CA VA ?
OUI, OUI,
J'AIQUITTÉ
LE TRAVAIL
C'EST LA CHOSE
À FAIRE, ET PUIS,
ÇA VA PEUT-ÊTRE
M'AIDER À
ÊTRE COOL !
SKILL
DÉBLOQUE !
EN PARLANT DE ÇA,
Y A UNE NOUVEL
ATTRACTION AU
PARC D'ATTRACTIONS
ON LA REMARQUE ?
L'IMAGINATION D'UN
MODÈLE POUR ENFANTS
UNE FOIS TERMINÉ
PARC
D'ATTRACTIONS

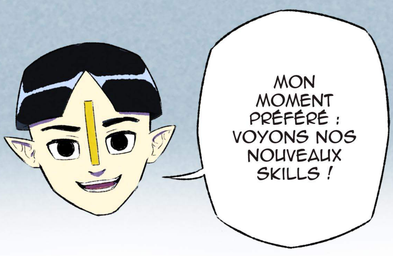


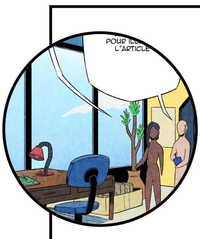

BMC : COMMUNAUTÉ

RESSOURCES CLÉS

CE : APPRENDRE ET REBONDIR

CROIRE EN SOI

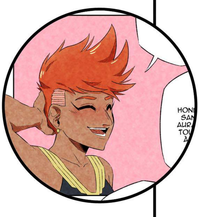

FAIRE FACE À L'INCONNU

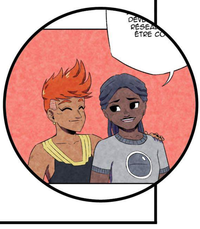

BMC : BUSINESS MODEL CANVAS
CE : COMPÉTENCE ENTREPRENEURIALE

SOWALFIN
CRÉATION

UNIVERSITÉ DE NAMUR
CeDES

FSE
UNION EUROPEENNE
Wallonie
LE FONDS SOCIAL EUROPÉEN ET LA WALLONIE INVESTISSENT DANS VOTRE AVENIR

DIDACTIQUE DE L'ENTREPRENEURIAT :
JULIE SOLBREUX

ÉDITEUR RESPONSABLE :
JP DI BARTOLOMEO

WEBTOON FACTORY

SCÉNARIO : ANTOINE PIERS
DESSIN : THOMAS CHARMONT

# LE MONDE D'APRÈS

## Épisode #10

ALPHA CENTAURI ! COMMENT ÇA VA CHEZ EUGIUS ?!
ET LA COUR DE LA PLANÈTE ÉTAT ?!

SKILL DÉBLOQUE !
OH, IL MANQUE DES PIÈCES, C'EST ÇA ?
AU MOINS TROIS POUR LES VERTS ET QUATRE POUR LES ROUGES.

AUTANT PEUT-ÊTRE QUE JE TENTERAI UN VOYAGE POUR AVOIR QUELQUES LES VERTS
C'EST LE PARADISE AVEC DES MONTAGNES AVEC DES MERVEILLES.

JE NE DÉSIRAIS CE QUE DEVIENNENT LES PETITS SOUTS DE PLASTIQUE.
ILS DOIVENT VIVRE LEUR VIE AVEC DE GROS SOUTS DE PLASTIQUE.
OUUUH, ÇA DOIT ÊTRE ÇA.

EUH... ANTOINE ?

...
Z
Z

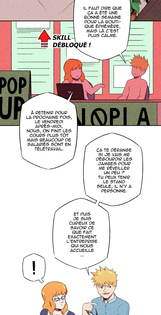

CHEF
OUAAAH ! C'EST UN GROS GUS QUE JE NE PUIS ENCORE !
C'ÉTAIT AUSSI MON HYPOTHÈSE.
IL FAUT DIRE QUE LE CHEF EST DONNÉ BEAUCOUP POUR LA SCÈNE. MAIS ÇA VAUT LE COUP, C'EST PLUS CALME.

SKILL DÉBLOQUE !
À VOTRENA POUR LA PSYCHOSE DE MENDRED ET LES AUTRES NOUS, ON PART LES CHASSER PLUS TÔT QUE PRÉVU ET ON RALLIERA POINT DE TÉLÉTRANSAL.
ÇA TE DÉSIGNE POUR LA MISSION D'ÉDUCATION LES JUMEAUX POUR QUE TU PUISSE TENIR TA PROMESSE ENVERS NOLLE ? MIGNON.
ET PUIS PLUS QU'ASSEZ DE PARLER DE CHOSES ET DE GENS TRISTEMENT ENTERRÉS QUI NOUS ACCABLE
!

HA, LA VIE TOUJOURS BELLE ?
JUSTE UN ANNÉE ET JE REVIENS !


HMM, C'EST PAS SUR QUE LA BOUTIQUE SURVIVRA À MES ABSENCES, NON ?
AH, EUH, OUAIS ! BIEN SÛR ! JUSTE... DE SUITE, OUAIS ! PARFAITEMENT, JE VOUS FAITES EXACTEMENT, ICI.

OH, JE NE SAIS PAS SI VOUS TOUCHEZ DÉJÀ UN SALAIRE, MAIS NOUS TRAVAILLONS DANS LES MATÉRIAUX !

BLABLABLA L'ENVIRONNEMENT, LE DÉVELOPPEMENT, L'ÉCONOMIE INDUSTRIELLE ...

EN CE MOMENT, ON DÉVELOPPE DES NOUVEAUX MATÉRIAUX D'ISOLATION 3D ÉCOLOGIQUES, FAITS À PARTIR DE FIBRES RECYCLÉES ET VÉGÉTALES

SKILL DÉBLOQUÉ !

EH BIEN, C'EST SUPER INTÉRESSANT TOUT ÇA, ENVOIE-MOI LE DOSSIER, JE M'OCCUPERAI AUSSI DE LA COLLÈGUE !

ATTENDS, AUJOURD'HUI C'EST PAS EN TOUR DE GARDE ?!

ALLEZ, NON.

MAIS ATTENDS, J'AI LOURDE RESPONSABILITÉ QUE VENIR À PRIVAVE ...

OUAIS, C'EST VRAIMENT DÉGUEU, QUI VOUDRAIT FAIRE JUSQU'UNE INFIRMIÈRE 3D ?

OUAIS, C'EST DÉGUEULASSE, C'EST TOUT SALE, ÇA UTILISE PLEIN DE PLASTIQUE ...

INFIRMIÈRE 3D ?

FIBRES RECYCLÉES

MATÉRIAU ÉCOLOGIQUE

SKILL DÉBLOQUÉ !

EH MAIS TOUT L'INTÉRIEUR 3D, NON, JE PARLE DES NOUVEAUX MATÉRIAUX ÉCOLOGIQUES !

AHH, ANARTICIA, ON A FAIT UNE INTERVENTION SUR LA RÉNOVATION ÉNERGÉTIQUE QUE FAIT DE TOUTE ...

J'AJOUTE ÇA À L'OUVRE DE LA RÉUNION D'URGENCE VENDREDI, POUR INTERROGER LES AUTRES !

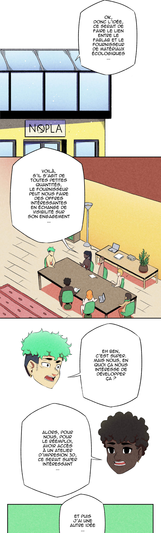
OK, DONC, LORSQUE JE RÉALISE DE FAIRE LE LIEN ENTRE LES FABLAB ET LE NOUVEAU PROJET DE MON ÉCOLE/VOISIN ...
N°SPLA

VOILÀ, IL N'Y AURA DE TOUTES FAÇONS QUANTITÉS SUFFISANTES POUR NOUS FAIRE DES OFFRES ATTRACTIVES EN ÉCHANGE DE VISIBILITÉ SUR NON ENGAGEMENT

EH BEN, C'EST BIEN QUE NOUS, EN GROS ON NOUS PAIE POUR DÉVELOPPER ÇA ?
ALORS, POUR NOUS, POUR NOTRE ÉCOLE, C'EST ACCÈS À UN ATELIER DE FABRICATION, ÇA REST(E) PLUTÔT INTÉRESSANT

ET PUIS J'AI UNE AUTRE IDÉE

JE ME DISAIS QU'ON POURRAIT PEUT-ÊTRE FAIRE DES SÉANCES DES JEUX DE PLATEAU, DES SOIRÉES MARQUANTES, PEUT-ÊTRE MÊME DES SÉANCES D'ACTIVITÉS VERS LES BARS À JEUX

OUI, C'EST UNE SUPER IDÉE, MAIS ON N'A PLUS TROP D'ARGENT POUR LES RÉCOMPENSES ET LES ÉVÉNEMENTS, IL FAUDRAIT DONC TROUVER DES IDÉES


SKILL DÉBLOQUÉ !
SI TU VEUX, ZAL ON TE PRÊTE UN PEU D'ARGENT POUR DE VOS CE QUE LA MAIRIE NOUS PEUT AIDONNER COMME AVANTAGES D'ACTIVITÉ


SI ÇA NOUS INTÉRESSE ?
BEN OUAIS, QUE ÇA NOUS INTÉRESSE !


NOUS, ON PEUT DÉJÀ ORGANISER UNE SOIRÉE NOTRE EXPOSITION... ET PUIS, ON N'A JAMAIS CACHÉ QU'ON À ENVIE D'AVOIR DES LOOT MATÉRIAUX ÉCOLOS !


BON EH BEN C'EST BIZOO, NOTRE ÉQUIPE ORGANISE UNE SOIRÉE DE VENTE ÉPAULÉE SUR MACHINES ?
SKILL DÉBLOQUÉ !


EN FAIT, JE NE SUIS PAS DANS L'ÉQUIPE ORGANISATRICE, C'EST HORRIBLE QUE JE PARME ALORS
?


HMM, T'AS PAS LANCÉ LE JEU ?
PAS ZE BOUF


CE BOND ON DOUE


À ALPHA CENTAURI : COSMIC QUEST ! AVEC TOUTES LES 3D !
ALPHA CENTAURI COSMIC QUEST

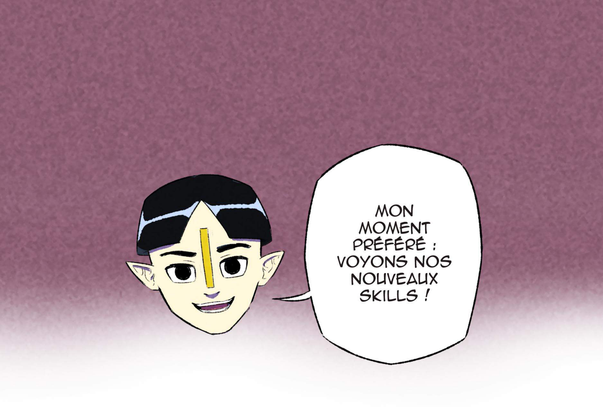

BMC :
RÉSEAU ET CANAUX DE DISTRIBUTION

ACTIVITÉS CLÉS

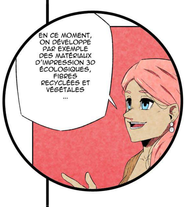


PERFORMANCE SOCIÉTALE

CE :
TRAVAILLER AVEC LES AUTRES

DÉCELER LES OPPORTUNITÉS

ASSEMBLER DES RESSOURCES

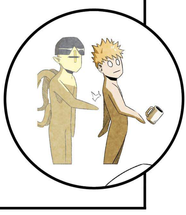

BMC : BUSINESS MODEL CANVAS
CE : COMPÉTENCE ENTREPRENEURIALE

SOWALFIN CRÉATION

UNIVERSITÉ DE NAMUR
CeDES

FSE UNION EUROPÉENNE
Wallonie
LE FONDS SOCIAL EUROPÉEN ET LA WALLONIE INVESTISSENT DANS VOTRE AVENIR

DIDACTIQUE DE L'ENTREPRENEURIAT :
JULIE SOLBREUX

ÉDITEUR RESPONSABLE :
JP DI BARTOLOMEO

WEBTOON FACTORY

SCÉNARIO : ANTOINE PIERS
DESSIN : THOMAS CHARMONT

# LE MONDE D'APRÈS

## Épisode #11

BON, JE VEUILLE...

LES COSTS FIXES, QUE CE SOIT LE LOYER, LA LOCATION D'ÉQUIPEMENTS, L'ABONNEMENT À INTERNET OU AU TÉLÉPHONE, SONT RAJOUTÉS.

LES COSTS VARIABLES, ÇA VA DÉPENDRE DE LA FLUCTUATION DU PASSAGE DU CLIENTÈLE OU DU NOMBRE DE VENTE QUE J'AI EN FAIT APPEL À DES SERVICES TIERS AUTOUR DE L'ÉVOLUTION.

ET NOS REVENUS, CE SONT LES VENTES QUE J'AI EFFECTUÉES ET LES REVENUS-PASSIFS COMME LES INTERVENTIONS ?

ENFIN, LA PROFITABILITÉ, LA PROFIT MARGIN, C'EST QUE LES REVENUS COUVRENT LES COSTS, C'EST BASIQUE À UN QUOTIEN PRÈS QUE LES FINANCEMENTS D'AUTRES PROJETS PEUVENT ÉVENTUELLEMENT COMBLE CELUI DE MAX.

TU AVAIS DÉJÀ TOUT ÇA ?

ZHU, POURQUOIS D'UN COUP, TU BAISS TOUT ÇA ?

JE NE SAIS PLUS SI J'AI ENVIE DE FAIRE PARTI LA PROCHAINE GÉNÉRIQUE, PARCE QUE J'AI LA CRÉER EN FONDATION DE CONTENU YOUNGER.

**SKILL DÉBLOQUÉ !**

OH, C'EST OÙ ?

EH BIEN TU VEUXIS BIEN, FAUCE QUE JE CRÉE UNE FONDATION DE CHE OR, TU VEUXIS BIEN LA PRENDRE PHYCHIANE.

**SKILL DÉBLOQUÉ !**

ATTENDS, UNE FONDATION DE QUOI ?

SI ON CONTINUE À NE RÉVOLUTIONS, ON PEUT AVOIR UNE BONNE DISCIPLINES COMPÉTENCES, ET ON PEUT DEVENIR CÉLÈBRE-CI

ON VA PEUT-ÊTRE POUVOIR FAIRE UN TRUC DE DINGUE AVEC LE JEU VIDÉO DE FLATEAU... ALLEZ, UN PEU PLUS DE TRAVAIL ET UNE JURE INCROYABLE ET ON AURA UNE FONDATION DE L'INNOVATION ÉTONNANTE.

EUUH... DANS LES JUTEUX PROJETS QUE J'AI TROUVÉ UN CONSULTANT QUI PEUT NOUS AIDER DE NOUS, ET UNE JOURNALISTE QUI PEUT NOUS AIDER DE QU'ON FAIT.

ALORS ! TU JOUES QUAND POUR LA PAUSE, LEANA ?

DAN DE NOUILLIME.

ALORS J'AI PAS EN BELLE TOUT À L'HEURE, J'AI DU NON POUR UNE NOUVELLE DEMAINE !

NON, NON, EUH, L'ATELIER EST À NOUS, ON PEUT FAIRE CE QUE BON, EUH, EN CONT VAGABLE, EMPIN, EMPIN, EMPIN, EMPIN, EMPIN, LES LOCAUX AUSSI, AUSSI-

TU CROIS QU'ELLE A COMPRIS COMMENT CHOSIR ?

BOUH ! C'EST TON RÉVEIL ELLE RÉSONNAIT BIEN TROP FORT, ÇA QUE T'AS RACONTÉ.

AH, MERCI ! ENFIN UNE AUDIENCE !

TU SAIS, C'EST UNE CONVERSATION QUE J'AURAIS PLUTÔT ET MÊME IL Y A DES CHANCES QU'ELLES SOIENT SUIVIES

ÇA PEUT VALOIR LE COUP D'ENGAGER TOUT UN PROCESSUS DE FONDATION.

SEMAINE 42

FORMATION YOUNES

CHEF DE PROJET

SKILL DÉBLOQUÉ !

SEMAINE 44

FORMATION LAURA

PRISE DE PAROLE VS PLAIDOYER ↙ ANGLE

SKILL DÉBLOQUÉ !

SEMAINE 46

FORMATION VINNIE

SKILL DÉBLOQUÉ !

SEMAINE 49

FORMATION ANASTASIA

SKILL DÉBLOQUÉ !

ET TOI, ANTOINE, QU'AIMERAIS-TU AUSSI POUR DE DÉVELOPPER DAVANTAGE TES COMPÉTENCES ?

EUH... EN FAIT

EN FAIT, C'EST PEUT-ÊTRE UNE QUESTION À CHANGER... MOI-À, C'EST PLUTÔT LE MANQUE DE TEMPS POUR MES PROJETS QUI POSE PROBLÈME POUR MES ÉTUDES

JE VEUX DIRE, J'AIMERAIS TRAVAILLER AVEC VOUS, ET TOUT, MAIS J'AI PEUR QUE PLUS JE M'INVESTIS DU CÔTÉ DE MES COURS, PLUS JE VAIS DÉLAISSER LA VISIBILITÉ ET PRINDRE MES ÉTUDES.

C'EST CLAIR QUE CE N'EST PAS FACILE DE CONCILIER LES DEUX, MAIS JE PENSE QUE TU DOIS UNE FOCUSSER TON TEMPS, SINON ÇA VA ÊTRE LA PORTION FUN.

MOI, J'UTILISE UN OUTIL DE GESTION DU TEMPS QUI M'AIDE PAS MAL.

EN TOUT CAS, J'APPRÉCIE BEAUCOUP QUE T'APPARTIENNE À CE POINT À CE PROJET !

ET RACHE QU'IL Y AURA DU BOULOT POUR TOI, ÇA ?

ALLEZ LES GARS, VOUS EN AVEZ MARRE ? ON VA SE DÉCOURAGER ÇA VA ÊTRE JUSTEMENT LE MOMENT OÙ ON VA ACCOMPAGNER CE QUI NOUS DÉSOLIDTE !

SKILL DÉBLOQUÉ !

C'EST LE DEUXIÈME QUI NOUS QUITTE

EH OUI.

MAIS TU SAIS, ÇA NE VEUT PAS DIRE QUE NOTRE PROJET N'A PAS BIEN ÉTÉ. ON AURA BIEN ÉTÉ DEUX/TROIS QUI SOMMES PERSONNELS !

DES FOIS, LES PARCOURS PROFESSIONNELS, ÇA PREND DES DRÔLE CHEMINS ET C'EST OK !

BREEEEEF, NOUS FAIT DE RUPEU ACTIONS À MENER, ET ANTOINE LA DUVOIR DES DÎNER AVEC.

BON BOL ENFIN BREF, JE SUIS CONTENT DE CONTINUER AVEC NICOLA.

AUX AURAS.

UH, MADEMOISELLE RUFFO ?

JE VIENS DE DÉCOUVRIR QUELQUE CHOSE

EN FAIT, J'ÉTAIS CONTENTE DE L'AVOIR QUITTÉ, MAIS JE VOULAIS LE REVOIR À MON PROFIL JOUER DANS LA PISCINE.

ET DANS MA FOUGUE, J'AI AUSSI TROUVÉ DE QUOI ÉVOQUER NOS RELATIONS PASSÉES

ALORS, J'AI COMMENCÉ À CONSTRUIRE UN PICHOS DE CONTACT

NOTA BENE

À ENVOYER UNE DEMANDE DE COMMUNAUTÉ, ET À ÉVEILLER SES SOUVENIRS

SKILL DÉBLOQUÉ !

NOTA BENE

OUI, ON A VU TOUT ÇA. TU AS FAIT UNE DEMANDE SOCIALE, ANASTASIA !

TU, ET TOUS LES AUTRES, T'ATTENDEZ, TU VAS VOIR...

MÉCHI, C'EST TRÈS GENTIL D'AVOIR FAIT TOUT ÇA POUR CA QUE JE VIENS VOIR !

EN FAIT, APRÈS UN DE CES ÉVÉNEMENTS, J'AI REÇU UN EMAIL

ET, BON, JE PENSE QUE VOUS AVEZ TOUS VOTRE ÇA.

OH, PUNTE !

NOTA BENE

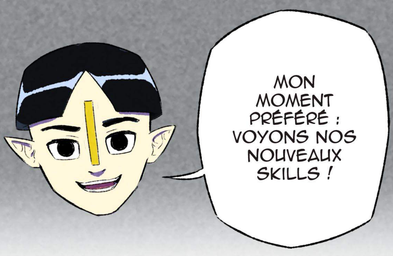


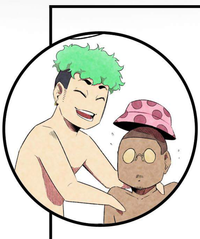

BMC : COMPÉTENCES CLÉS

RÉSEAUX ET CANAUX DE DISTRIBUTION ET DE COMMUNICATION

CE : DÉVELOPPER SA CULTURE ÉCONOMIQUE

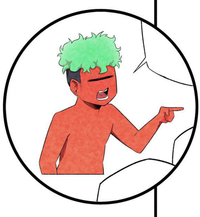

APPRENDRE ET REBONDIR

ENTRETENIR SA MOTIVATION

BMC : BUSINESS MODEL CANVAS
CE : COMPÉTENCE ENTREPRENEURIALE

SOWALFIN CRÉATION

UNIVERSITÉ DE NAMUR
CeDES

FSE UNION EUROPEENNE
Wallonie
LE FONDS SOCIAL EUROPÉEN ET LA WALLONIE INVESTISSENT DANS VOTRE AVENIR

DIDACTIQUE DE L'ENTREPRENEURIAT :
JULIE SOLBREUX

ÉDITEUR RESPONSABLE :
JP DI BARTOLOMEO

WEBTOON FACTORY

SCÉNARIO : ANTOINE PIERS
DESSIN : THOMAS CHARMONT

# LE MONDE D'APRÈS

## Épisode #12

OÙ EST-CE QUE NOUS ALLONS ? QU'EN SAIS-JE ?

ON N'A RIEN DIT, VOYONS.

AH BEN RATÉ. ON NE DIT RIEN POUR SON ANNIVERSAIRE.

T'ES BÊTE.

ALLEZ, TU VEUX OBÉISSANCE.

ARCAD

EH AUSSI C'EST

WOUAH AUSSI C'EST SUPER ÉVOLUÉ. ON Y VA ? ON PEUT TOUJOURS LES BOIRE, CE N'EST PAS UNE SURVIVRE.

ET ÇA, C'EST UNE SURVIVRE ?

BONK

NADIA ! AAAH AUSSI ÇA ME FAIT TROP PLAISIR !

BON, ON ARRÊTE DE PARLER ET ON COMMENCE ? ON ATTENDS ?

JOYEUX ANNIIIVEEEE-SAIIIIIRE !!!

AH LES NOPLA, ÇA FAIT TROP PLAISIR DE REVOIR !

ALORS NADIA, JE SUIS TRÈS CONTENTE DE TE REVOIR, LONGTEMPS ÇA S'EST PASSÉ DEPUIS NON ?

À PEINE ! ON N'EST PAS D'ACTIONS SUR UNE ZONE DE CRASH, LE DOCK QUE LES NOPLA NOUS DONNENT LEUR CONFIANCE !

ET PUIS GRÂCE À NON PARTENAIRE ET AU BOULOT D'ANIMATIONS, NON À NOUS-MÊMES, ON PEUT SAUVER DE BIEN PLUS DE COMMUNAUTÉ, ON PEUT AIDER PLUS DE JOUEURS !

ET VOUS, ÇA A VOUAIMENT ÉTÉ DUR CES DERNIERS MOIS ?

J'AI VU LE DÉVELOPPEUR LUTTER, IL ÉTAIT SEUL, LÀ-BAS.

Les Nopla étendent leur activité.

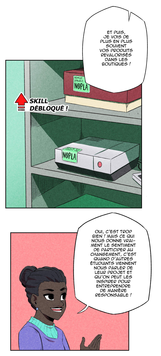

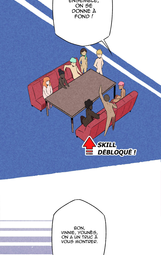

## Boite de réception

Madame, monsieur,

Nous avons vu le reportage sur votre action et nous avons tous été impressionnés.
Nous avons été ravis d'apprendre que le groupe des fondateur·ices s'était soudé autour de notre jeu vidéo.
Nous aimerions vous proposer de discuter d'un partenariat. Pouvez-vous nous transmettre vos disponibilités pour une visio ?

Cordialement,

OK.
OK.
OK.

HAN, ENVOYÉ

BILILILI
NOSPLA

CE QUE ÇA RACONTE, MAINTENANT ?

AH, OUI, ÇA Y EST. ON VOUS ENTEND ?

SUPER ! EN GROS, ÇA VA VOUS PRENDRE ONZE MINUTES ! FAUCE DE VOUS ÉCOUTER !

VOUS TENEZ UNE BOUTIQUE ET ON SUPPOSE VOUS PROPOSER UN FAUTEUIL ?

L'IDÉE ! VOUS INVOQUEZ DANS LA PEAU D'UN PERSO DANS UN "EPIC FORTRESS".
EPIC FORTRESS II

NOPLA!
NOPLA
ON VOIT LES CHOSES EN TEMPS RÉEL ! DES CRÉATIONS ENNEMIES, DES ÉLÉMENTS DU DÉCOR ACTUELLES ...

EEET, PLEIN DE BONNES IDÉES, MAIS ON VOUS ENVOIE LES DÉTAILS PAR MAIL, C'EST LA RÉGLE ?

MOUAIS, C'EST VOUSMENT UN GROS TAF.

OUI, C'EST CERTAIN, MAIS ON VOUS FOURNIRAIS PAYSLEMENT

HAHEL, ÇA FEUX QU'ON PERDE UN PEU DE NOTRE INDÉPENDANCE

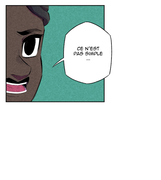
C'EST VRAI, MAIS LES GENS À NOS CÔTÉS, ÇA REDUIT LES RISQUES D'ÊTRE ROOFÉ POUR NOS ACTIONS !


ET D'UN AUTRE CÔTÉ, UNE ENTREPRISE ET DES GENS AVEC PERSISTTER, ÇE NE DONNERA AUCUNE CRÉDIBILITÉ


MAIS EN MÊME TEMPS, JE VEUX DIRE, LA CRÉDIBILITÉ, ÇE SITUATIONNEL, LE RÉVEIL, QUOI !


CE N'EST PAS FAUX !

ET TOI ? QU'EST-CE QUE TU EN PENSES ?

SI ÇA TE DIT DE POUVOIR TE POSER ET RÉPONDRE À CE GENRE DE QUESTIONS ...
... DE FAIRE GRANDIR TES PROJETS, ET DE POUVOIR INFLUENCER L'AVENIR DU MONDE ...
... INSPIRE TOI DES NOPLA, RASSEMBLE QUELQUES AMIS, ET DISCUTEZ ENSEMBLE DE CE QUE VOUS AIMERIEZ VOIR CHANGER!

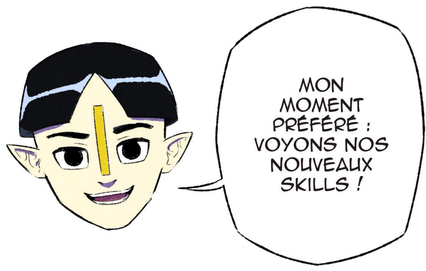


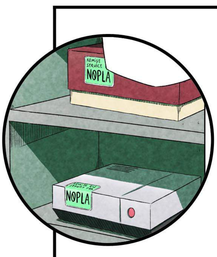


BMC :
RÉSEAUX ET CANAUX DE DISTRIBUTION ET COMMUNICATION

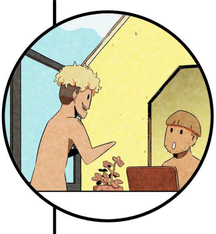

COMMUNAUTÉ

CE :
TRAVAILER AVEC LES AUTRES

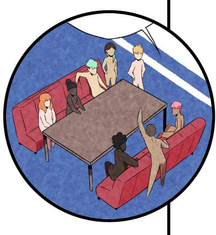

PENSER À SON IMPACT SUR LE MONDE

BMC : BUSINESS MODEL CANVAS
CE : COMPÉTENCE ENTREPRENEURIALE

SOWALFIN
CRÉATION

UNIVERSITÉ DE NAMUR
CeDES

FSE
UNION EUROPÉENNE
Wallonie
LE FONDS SOCIAL EUROPÉEN ET LA WALLONIE INVESTISSENT DANS VOTRE AVENIR

DIDACTIQUE DE L'ENTREPRENEURIAT :
JULIE SOLBREUX

ÉDITEUR RESPONSABLE :
JP DI BARTOLOMEO

WEBTOON FACTORY

SCÉNARIO : ANTOINE PIERS
DESSIN : THOMAS CHARMONT